

ผลการดำเนินงานของศูนย์คัดกรองฯ ต.ค.57-มี.ค. 58



พงษ์ลดา รัตนวงศ์

นำเสนอ 21 ก.ค. 2558

จำนวนผู้ป่วยของศูนย์คัดกรองฯ ต.ค.57-มี.ค.58

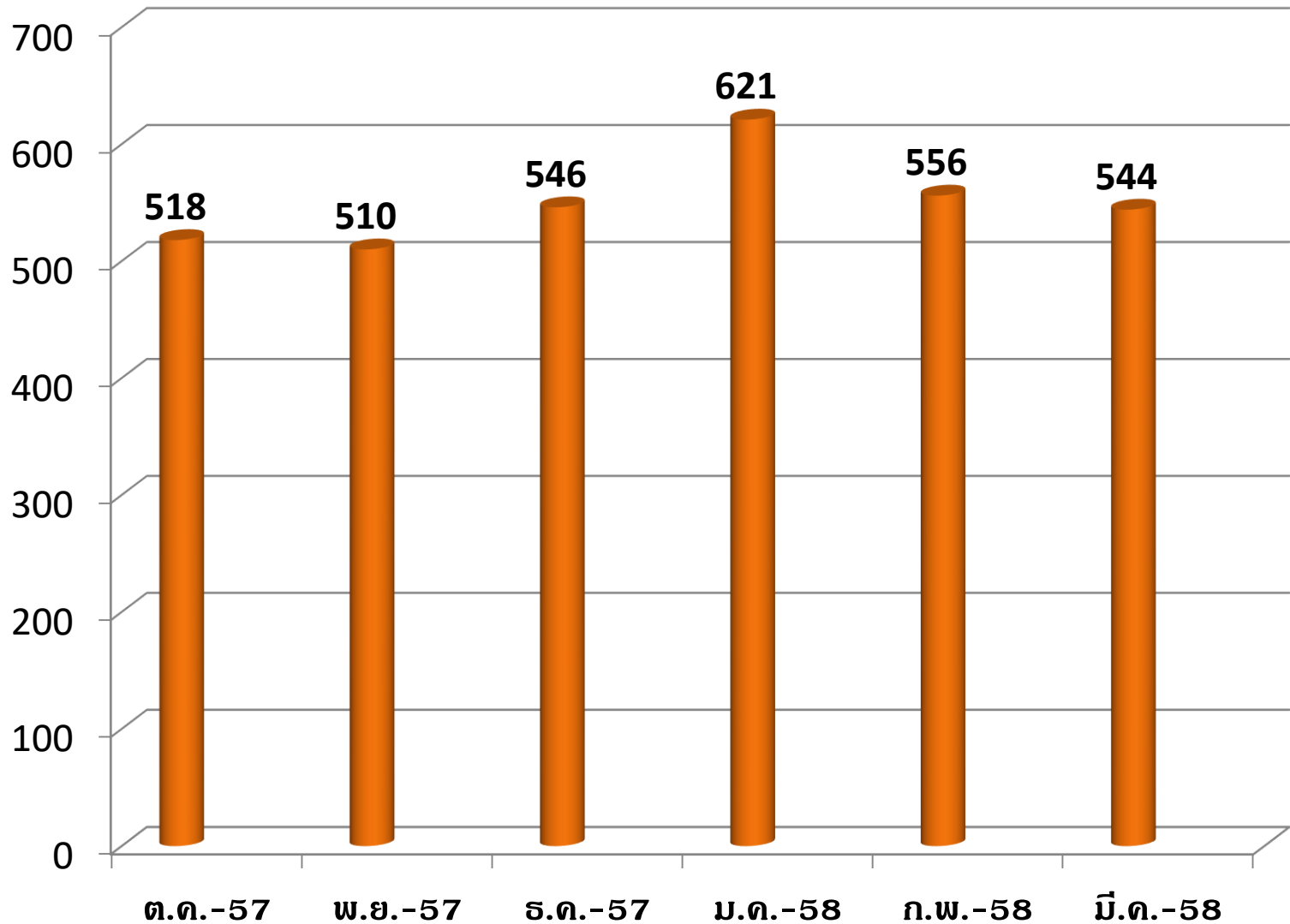

ค่าเฉลี่ยปริมาณผู้ป่วยต.ค.57-มี.ค.58

■ ตัดกรองTB ■ ตัดกรองหวัด ■ อีสุกอีใส

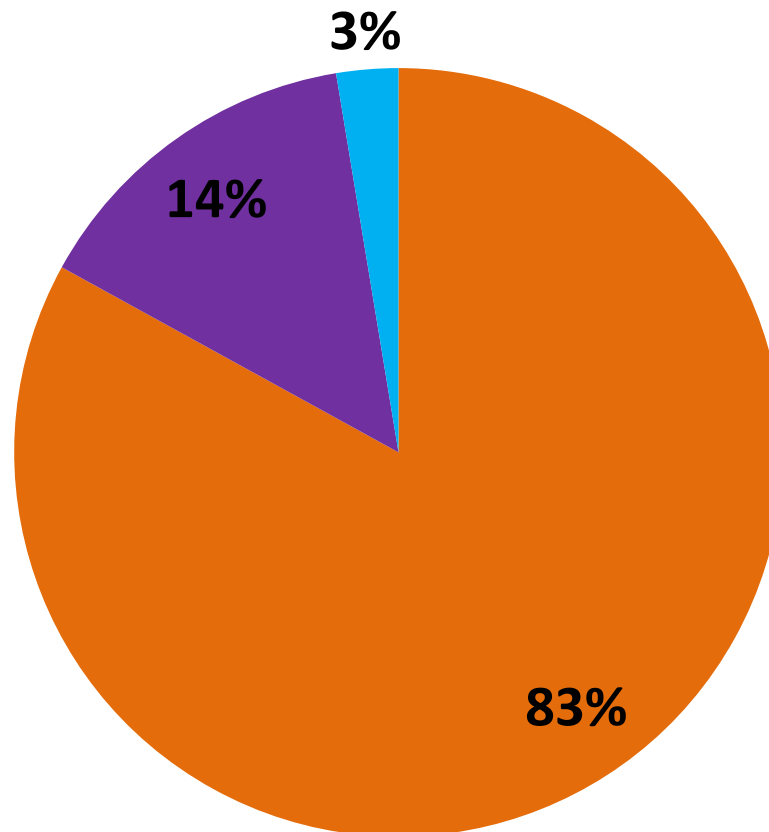

จำนวนหัตถการ ต.ค.57 – มี.ค.58

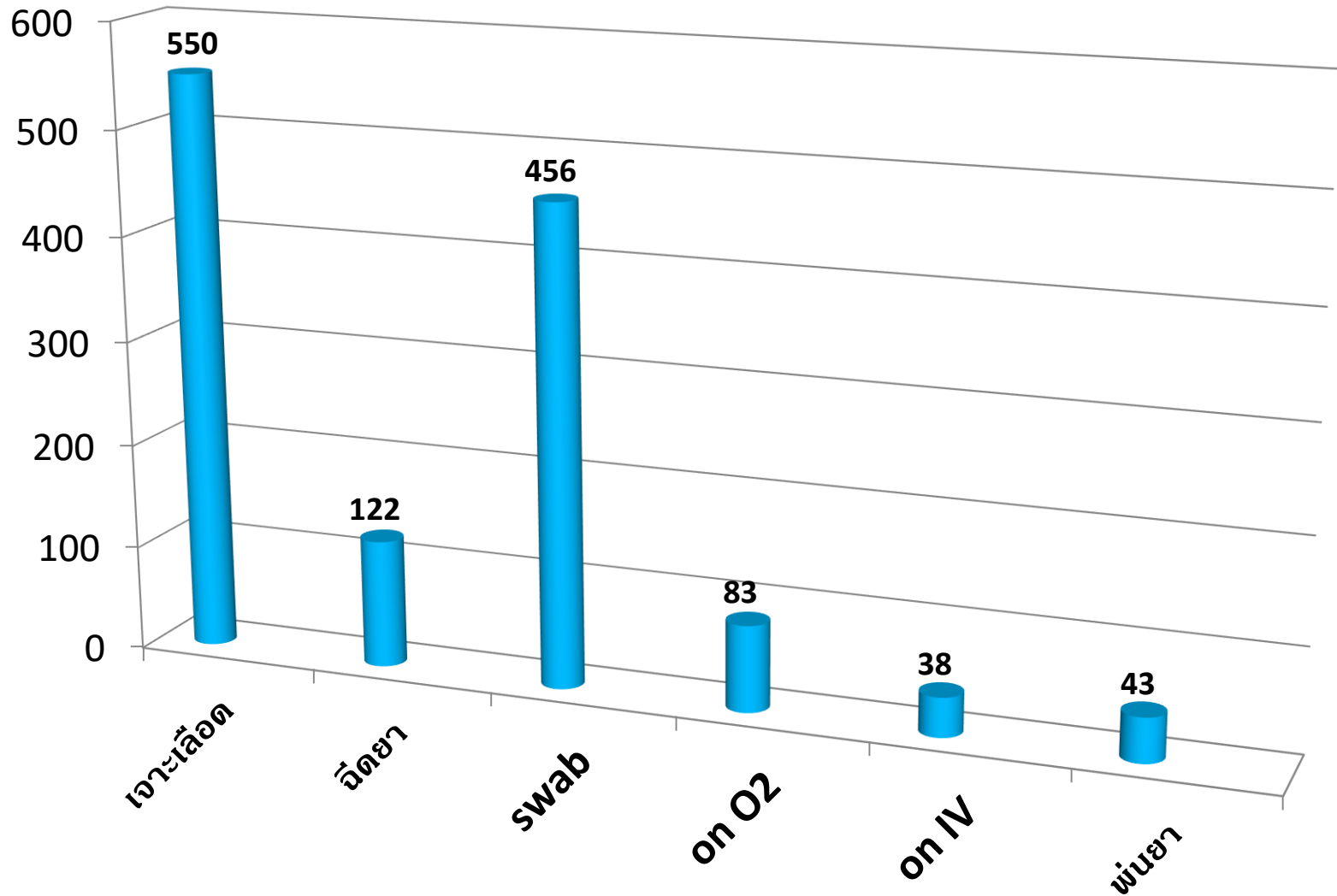

หัตถการอื่น ๆ

- เจาะbone marrow
- เจาะปอด
- ใส่ NG-tube
- ใส่Foley
- ใส่ET- Tube
- ทำแผล
- ให้Chemo
- ให้เลือด

จำนวนผู้ป่วยวัณโรครายใหม่ ต.ค.57-มี.ค.58

เฉลี่ย 19 ราย/เดือน

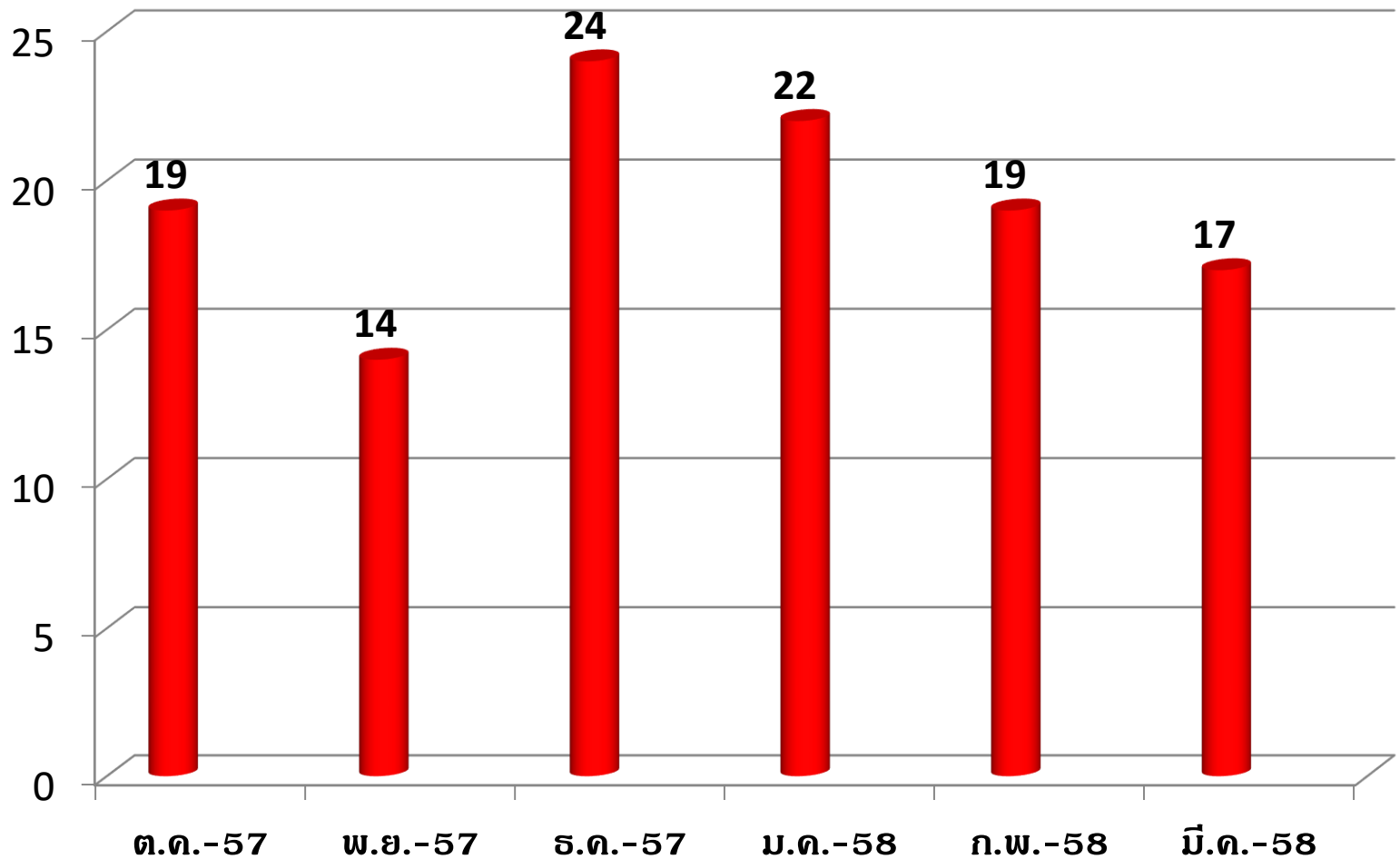

ผลการดำเนินงานตามตัวชี้วัดหลัก

โครงการ	ตัวชี้วัด	ผลการดำเนินงาน
1. การติดตามผู้ป่วยวัณโรคให้มาตรวจตามนัด	- ผู้ป่วยวัณโรคมาตรวจตามนัด 100%	- ติดตามได้ 94.3% - ติดตามไม่ได้ 5.7% (ไม่มีคนรับสาย 3 คน มี dead 3 คน)
2. ผู้ป่วยวัณโรคยินยอมเจาะเลือดตรวจหาเชื้อ HIV	- ยินยอม > 85%	- ได้รับการตรวจ 98% จำนวน 115 คน (reactive = 5 คน)
3. การไปรับการรักษาต่อที่สถานพยาบาลใกล้บ้านของผู้ป่วยวัณโรค	- รักษาต่อ > 85%	- ติดตามได้ 100%

ผลการดำเนินงานตามตัวชี้วัดหลัก

โครงการ	ตัวชี้วัด	ผลการดำเนินงาน
4.ผู้สัมผัสร่วมบ้านผู้ป่วยวัณโรคปอดและกล่องเสียงเข้ารับการคัดกรองโรค	-เด็กอายุ <5ปีเข้ารับการคัดกรอง 100% -เด็กอายุ>5ปี และผู้ใหญ่เข้ารับการคัดกรอง >85%	-เด็กอายุ<5ปีเข้ารับการคัดกรอง100% -เด็กอายุ>5ปี และผู้ใหญ่เข้ารับการคัดกรอง 72 %
5.ความพึงพอใจต่อบริการพยาบาล	-คะแนน >4.25	-ได้คะแนน 4.41 ,4.48 และ 4.76
6.การส่งเสริมคุณภาพชีวิตของบุคลากร -การทำCXRปีละครั้ง -การฉีดวัคซีนไข้หวัดใหญ่	-การเข้าร่วมกิจกรรมอย่างน้อย 1กิจกรรม/ปี	-ได้ตามเกณฑ์

ผลการประเมินความพึงพอใจคุณภาพการบริการ โดยรวมจากห้องตรวจปี 57-58

เป้าหมายผู้ปวยนอก = 4.25

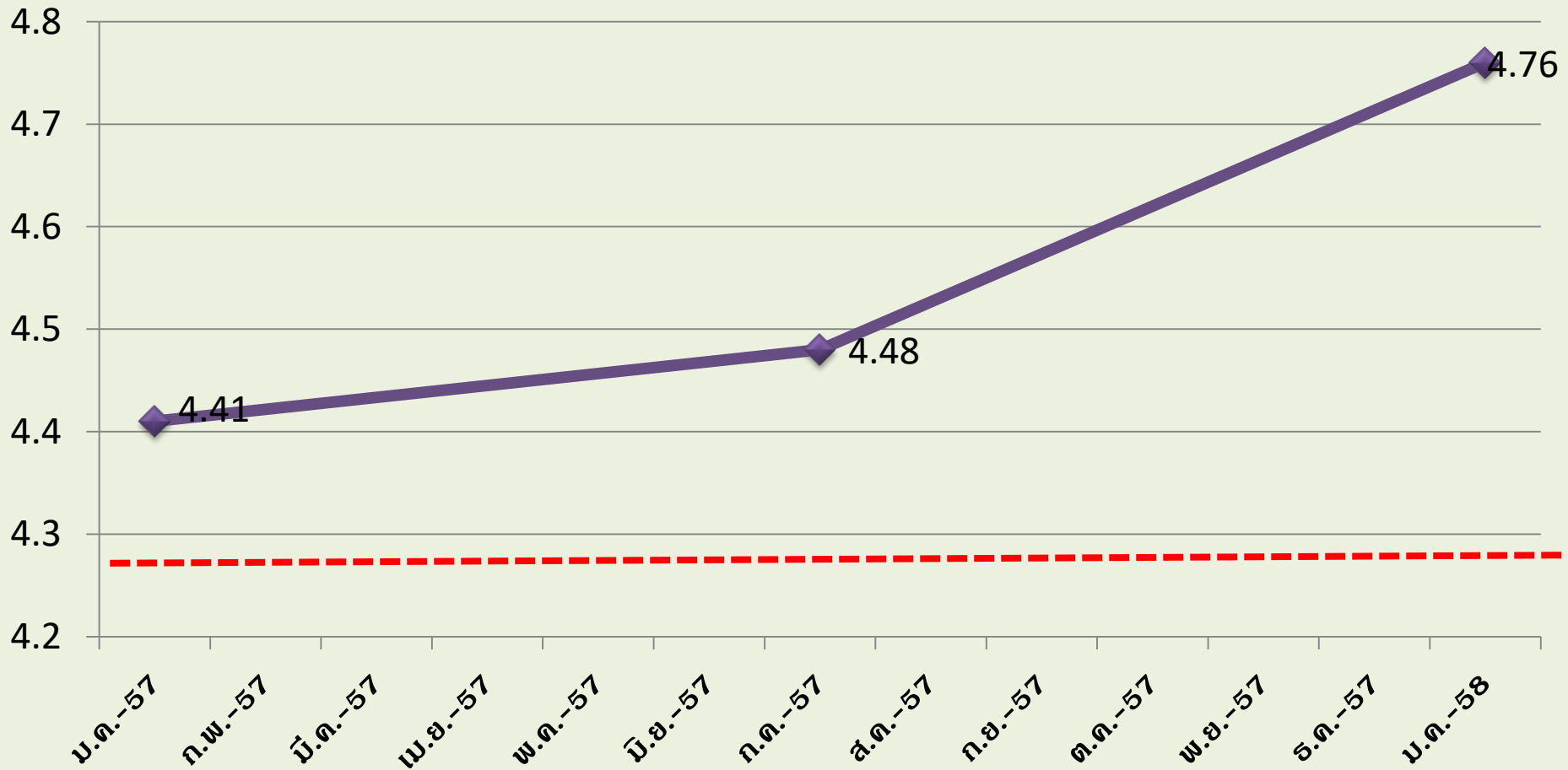

กิจกรรมเพิ่มความพึงพอใจ

- ❖ ระยะเวลาารอพบแพทย์
- ❖ ระยะเวลาารอผลเสมหะ / เลือด
- ❖ ระยะเวลาารอเอ็กซเรย์ / รอผลเอ็กซเรย์
- ❖ การส่งพยาบาลอบรม “การอ่านภาพรังสีทรวงอก”

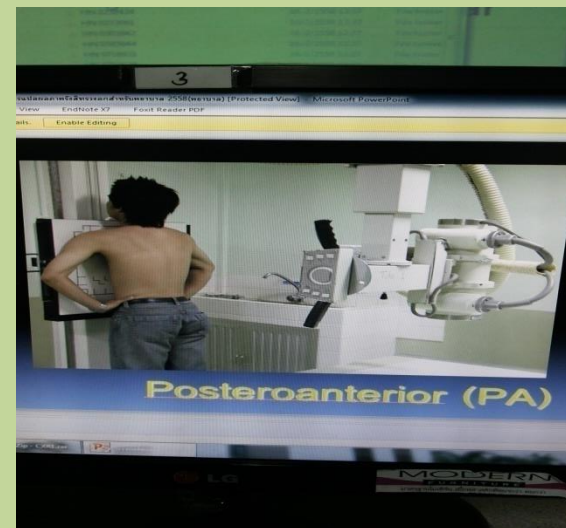
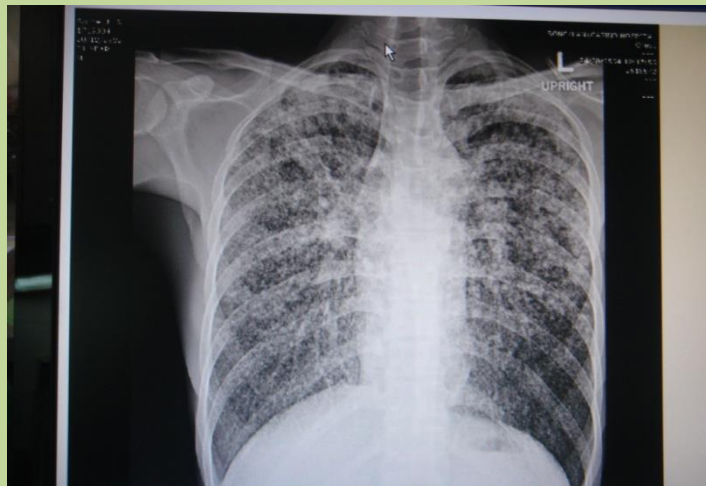

One stop service

เจ้าหน้าที่รับยา





การถ่ายภาพCXR



ให้น้ำเกลือ



ให้klabiven



ให้เลือด

ความภาคภูมิใจ





จำนวนผู้ป่วยวัณโรคดื้อยารายใหม่(MDR-TB)

ปี 2555 - 2557

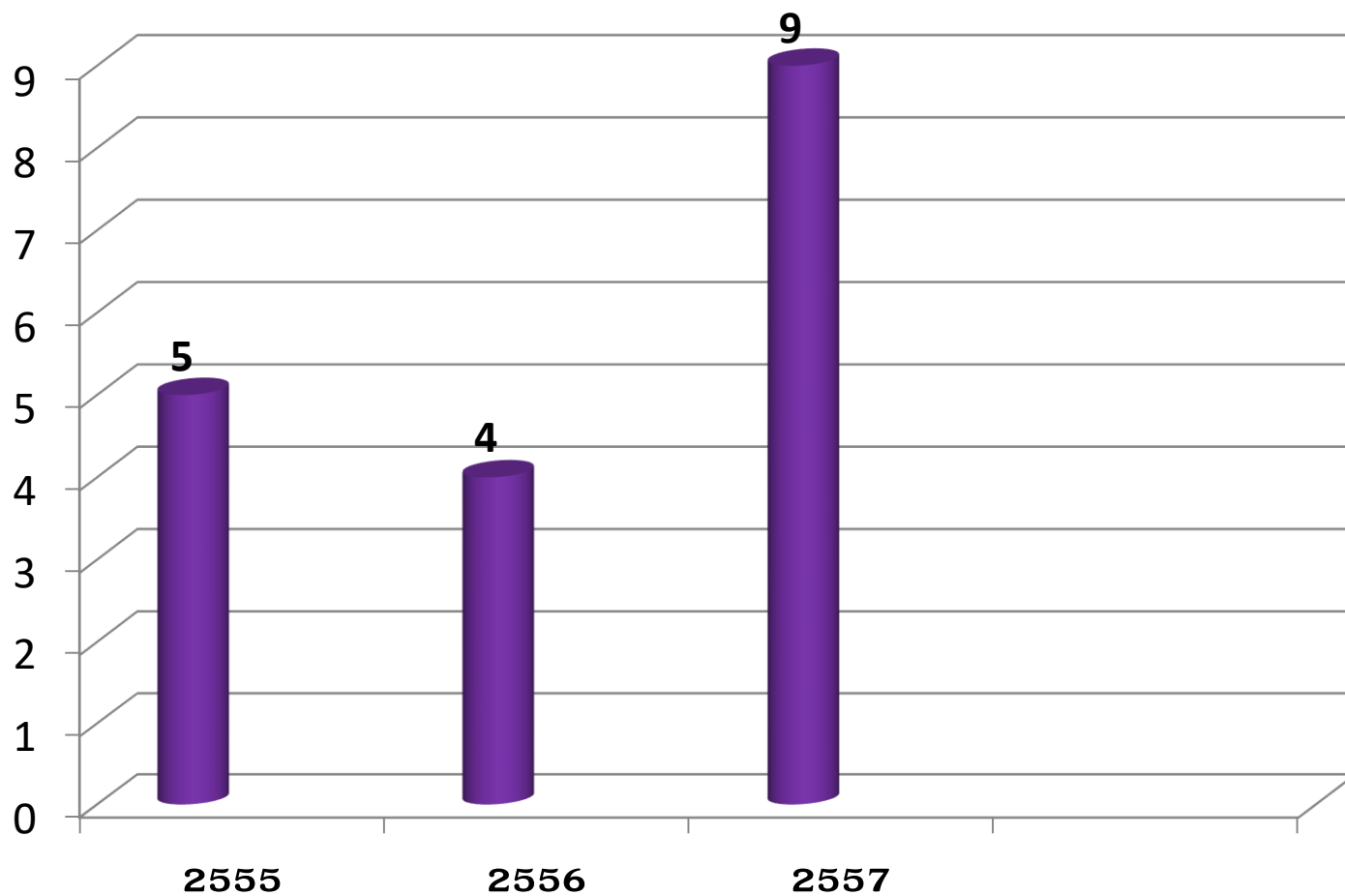

โครงการพัฒนางาน ปี2558

การค้นหาผู้ป่วยวัณโรครายใหม่ในผู้
สัมผัสใกล้ชิดผู้ป่วยวัณโรคดื้อยาหลาย
ขนาน(MDR-TB: multidrug-
resistance tuberculosis)

ความเป็นมาและความสำคัญของปัญหา

วัณโรค

- โรคติดต่อเรื้อรัง
- ประมาณร้อยละ80ของผู้ป่วยทั่วโลกอยู่ใน22ประเทศ

ไทย

- อยู่ในกลุ่ม22ประเทศที่มีการระบาดของวัณโรค
- ปี2555คาดว่าผู้ป่วยรายใหม่ประมาณ80,000ราย/ปี
- อัตราการดื้อยาในผู้ป่วยใหม่เพิ่มขึ้น

การรักษา วัณโรคดื้อยา

- ยุ่งยาก ซับซ้อน ลงทุนมาก ราคาแพง
- ระยะเวลารักษานาน18-24เดือน
- ผู้สัมผัสเสี่ยงต่อการเป็นวัณโรคดื้อยา

วัณโรคดื้อยาหลายขนาน(MDR-TB: multidrug-resistance tuberculosis)

นิยาม

- วัณโรคที่ผลเพาะเชื้อจากเสมหะชิ้นเชื้อวัณโรค(M.Tuberculosis)ที่ดื้อต่อยา Isoniazid และ Rifampicin
- รักษายาก ต้องกินและฉีดยาประมาณ 5 ชนิด
- รักษาขนาน เฉลี่ย 2 ปี

วัตถุประสงค์

1.

เพื่อค้นหาผู้ป่วยวัณโรครายใหม่ในผู้สัมผัสใกล้ชิดผู้ป่วยวัณโรคดื้อยา

2.

เพื่อลดการเกิดวัณโรคดื้อยา

เป้าหมาย

อัตราผู้สัมผัสใกล้ชิดผู้ป่วย
วัณโรคดื้อยาหลายขนาน
เป็นMDR-TB = 0

ประโยชน์ที่คาดว่าจะได้รับ

1.

- ผู้ป่วยวัณโรครายใหม่ได้รับการดูแลที่มีประสิทธิภาพและหายขาด

2.

- ลดการแพร่กระจายของเชื้อวัณโรคติดต่อสู่ครอบครัวและชุมชน

3.

- การประหยัดงบประมาณทั้งของผู้ป่วยเองและของประเทศชาติ

ระยะเวลาดำเนินงาน 2 ปี

**เริ่มเดือนตุลาคม 2557 –
กันยายน 2559**

ผู้สัมผัสใกล้ชิด(close contact)

นิยาม

- ผู้ที่อาศัยอยู่ในบ้านเดียวกับผู้ป่วยหรือใช้เวลาร่วมกับผู้ป่วยวันละหลายชั่วโมงในห้องหรือสถานที่ที่ทำงานในอาคาร(indoor living space)

แนวทางการค้นหาผู้สัมผัสใกล้ชิด (close contact)

การชักประวัติ

- ค้นหาผู้สัมผัสร่วมบ้าน
- ค้นหาผู้สัมผัสใกล้ชิดอื่น(สัมผัสนานมากกว่าหรือเทียบเท่า8ชม./1วันหรือ120ชม./เดือน

เก็บข้อมูลผู้สัมผัส

- ตามแบบสอบสวนผู้สัมผัสผู้ป่วยวัณโรค

ผู้สัมผัสที่ต้อง ตรวจ

- ผู้สัมผัสร่วมบ้านทุกราย
- ผู้สัมผัสใกล้ชิดอื่นที่เป็นเด็กอายุ<5ปีทุกราย
- ผู้สัมผัสใกล้ชิดอื่นอายุ5ปีขึ้นไปที่มีอาการสงสัยเป็นวัณโรค เช่น ไอเกิน2สัปดาห์ / ไอเป็นเลือด

แนวทางการค้นหาผู้สัมผัสใกล้ชิด (close contact)

การตรวจ

- เอ็กซเรย์ปอด
- ตรวจเสมหะ

เด็ก

- ต้องตรวจกับกุมารแพทย์

ผลไม่เป็นวัณโรค

- ให้ตรวจทุก 6 เดือนจนครบ 2 ปี

การค้นหาผู้ป่วยวัณโรคดื้อยา

Index Case

- ติดตามผลเพาะเชื้อเสมหะ(c/s TB)และ Drug sensitivity ของผู้ป่วยทุกราย
- ติดตามผู้ป่วยให้มาพบแพทย์ตามนัด

ติดตามผลเพาะเชื้อเสมหะ(c/s TB)และ Drug sensitivity

Clinic ศูนย์คัดกรองผู้ป่วย

collected 16/01/58 08:09

specimen: Sputum

Culture TB MB/Bact.

1. Mycobacterium tuberculosis

2. ผลวินิจฉัย & Sense. จากรพ. ประสานมิตร

Dr/Org 1	Dr/Org 1
----------	----------

Ofloxa S	Strept R
----------	----------

Isonia R	Ethamb S
----------	----------

Kanamy S	Rifamp R
----------	----------

Reported: เมษายน 07/05/58 15:46

Approved: สุรรัตน์ 08/05/58 09:08

เชื้อ 5 250. → พย 27 พ.
* * 4 พ. ค. 19 พ. ค.

ผลการติดตาม

ผู้ป่วยMDR-TB 9 ราย

- **ยังคงรักษาต่อเนื่อง 6 ราย**
ผู้สัมผัสใกล้ชิดได้รับการตรวจคัดกรองแล้ว
ผลปกติ
ต้องติดตามต่ออีก 6 เดือน
- **ผลDrug sensitivity เป็น NTM 2 ราย**
→ offยาTB
- **เสียชีวิต 1 ราย ด้วยอุบัติเหตุ**

“แค้ย้ม” ก็ให้สุขแล้ว

ขอบคุณค่ะ

พระนพดล สิริวิโส (ขอให้มีสุข)

