

# ผลการดำเนินงาน งบประมาณปี 2557



หอผู้ป่วยพิเศษสูติ-นรีเวช



# 5 โรคหลัก

1. Caesarean Section

2. Normal Labor

3. New Born

4. มะเร็งปากมดลูก/รังไข่

5. Pregnancy with Complication



# ปริมาณผู้ป่วย ปี 2557

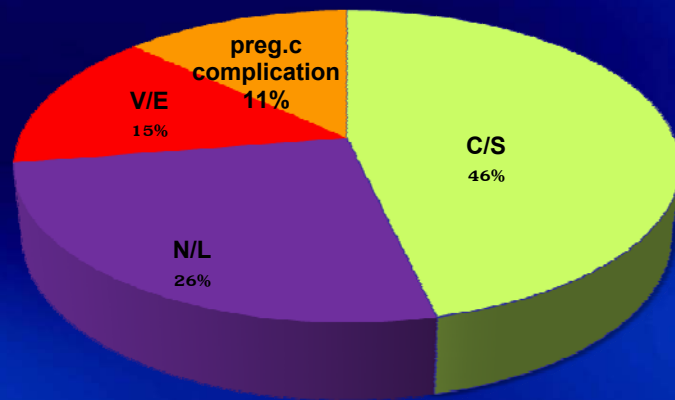
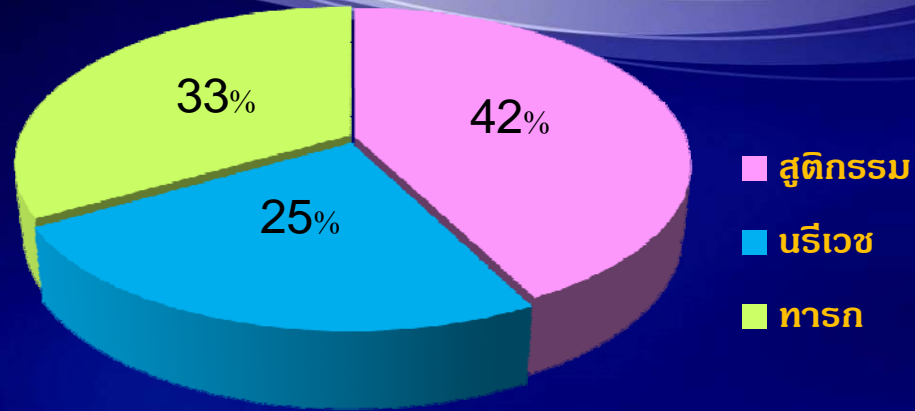

ผู้ป่วยสูติกรรม

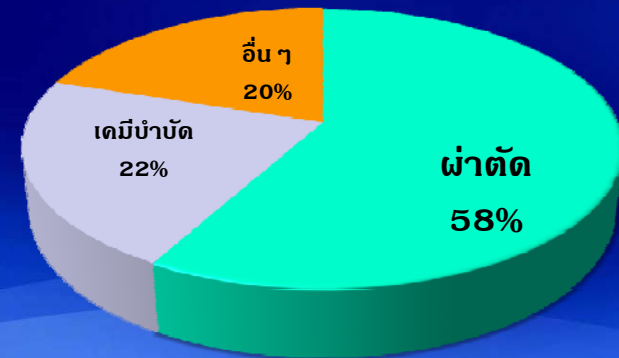

ผู้ป่วยนรีเวช





# อัตราครองเตียง

# Productivity

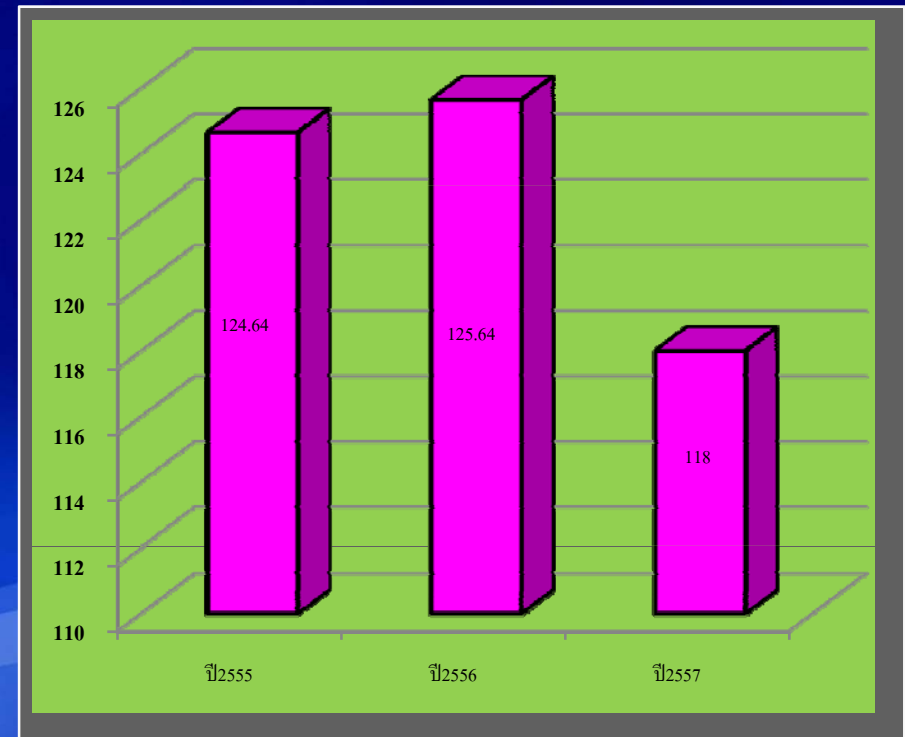
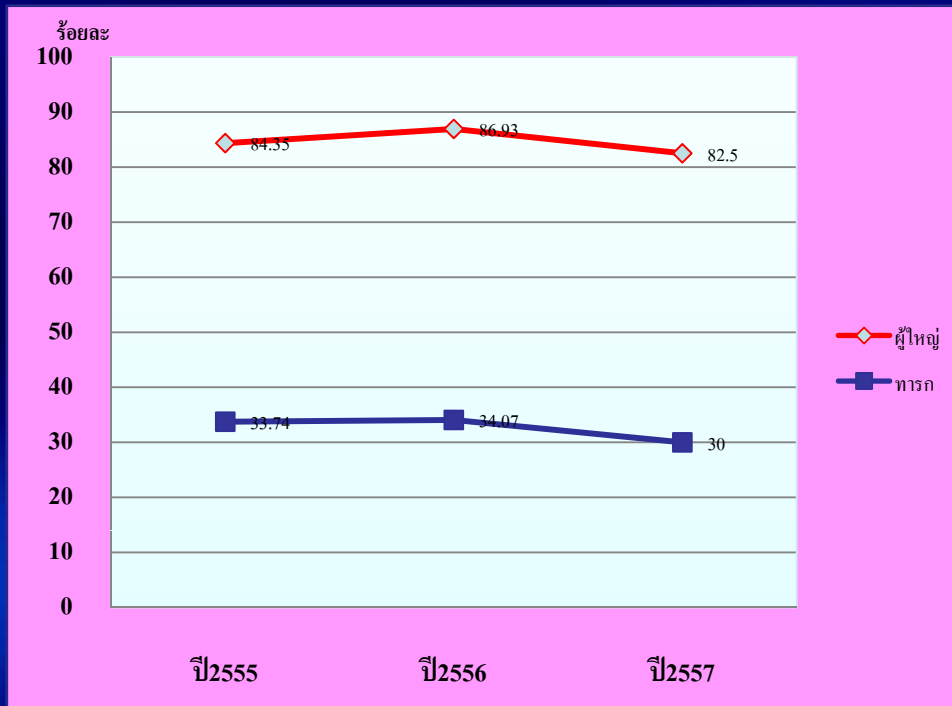

## รายงานผลตามตัวชี้วัด

Specific clinical risk	ปี 2555	ปี 2556	ปี2557
อัตราการเกิดภาวะshockในผู้ป่วยกลุ่มเสี่ยงต่อการตกเลือดหลังคลอด	0	0	0
อัตราการเกิดภาวะshockจากการเสียเลือดหลังผ่าตัด	0	0	0
อัตราการเกิดภาวะชกจากครรภ์เป็นพิษ	0	0	0
อุบัติการณ์การระบุดัชนีการกผิดพลาด	0	0	0
อุบัติการณ์การเกิด Extravasations ในผู้ป่วยได้รับยาเคมีบำบัด	0	0	1
การเกิด Hypersensitivity จากการได้รับยาเคมีบำบัด	0	1	0





# อัตราการให้นมแม่อย่างเดียวก่อนกลับบ้าน

## Exclusive breast feeding

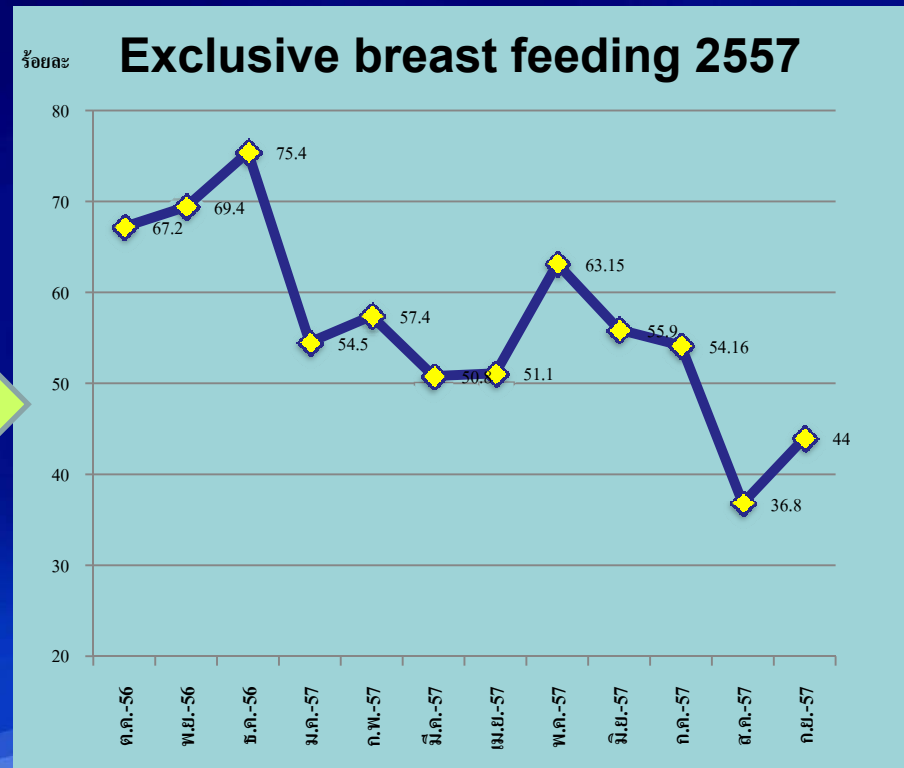
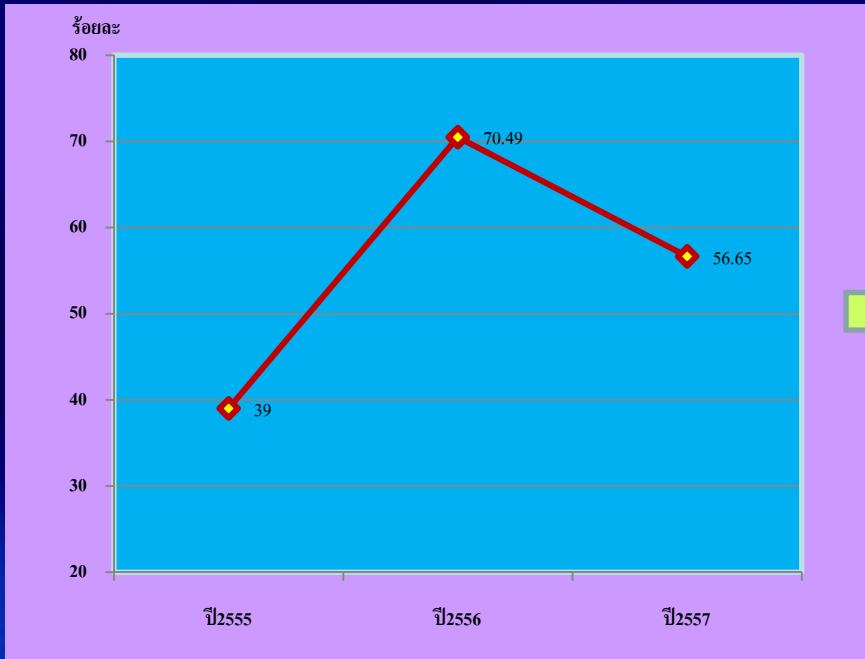

# อัตราผู้ป่วยที่มีระดับความเจ็บปวด หลังผ่าตัดก่อนจำหน่าย $\leq 3$

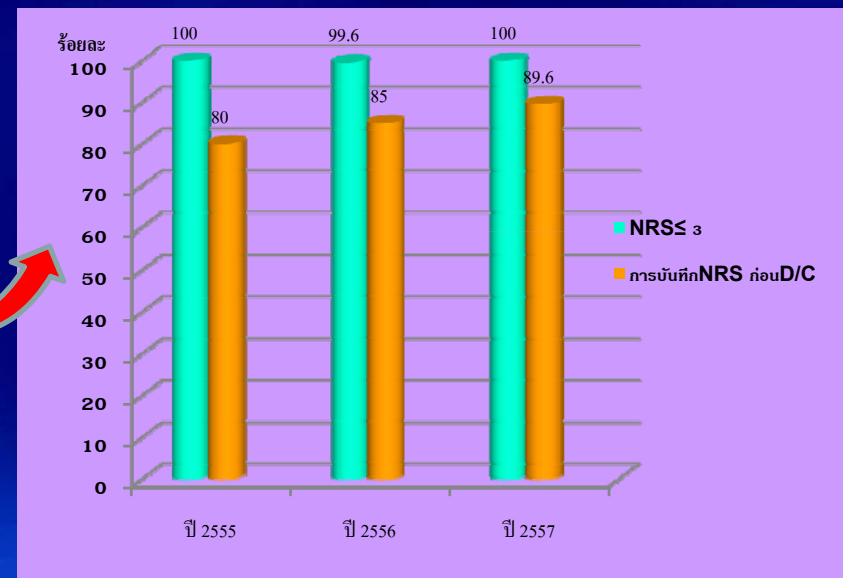
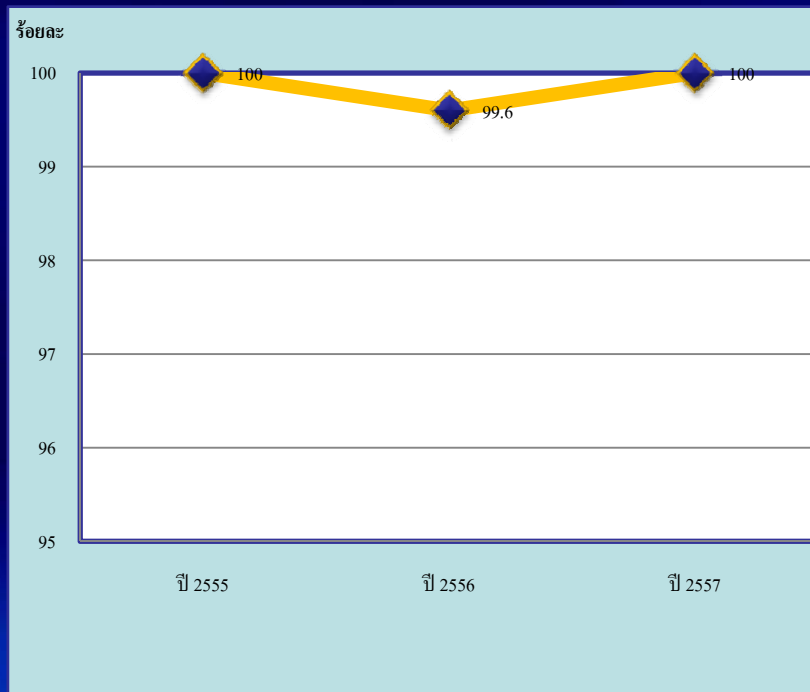

# ความพึงพอใจของ ผู้รับบริการ

ความพึงพอใจของผู้รับบริการ (เป้าหมาย 4.45)

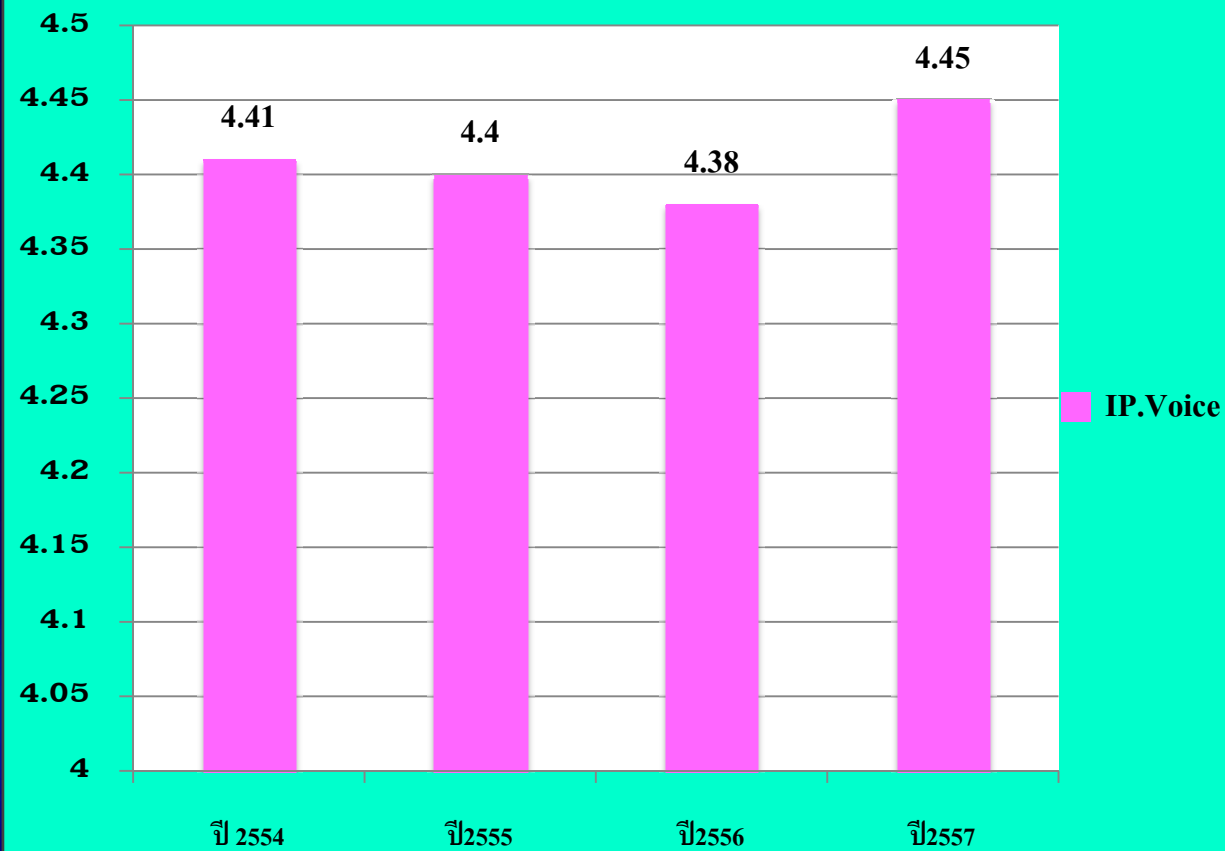



## ความพึงพอใจของ ผู้รับบริการ (ต่อ)

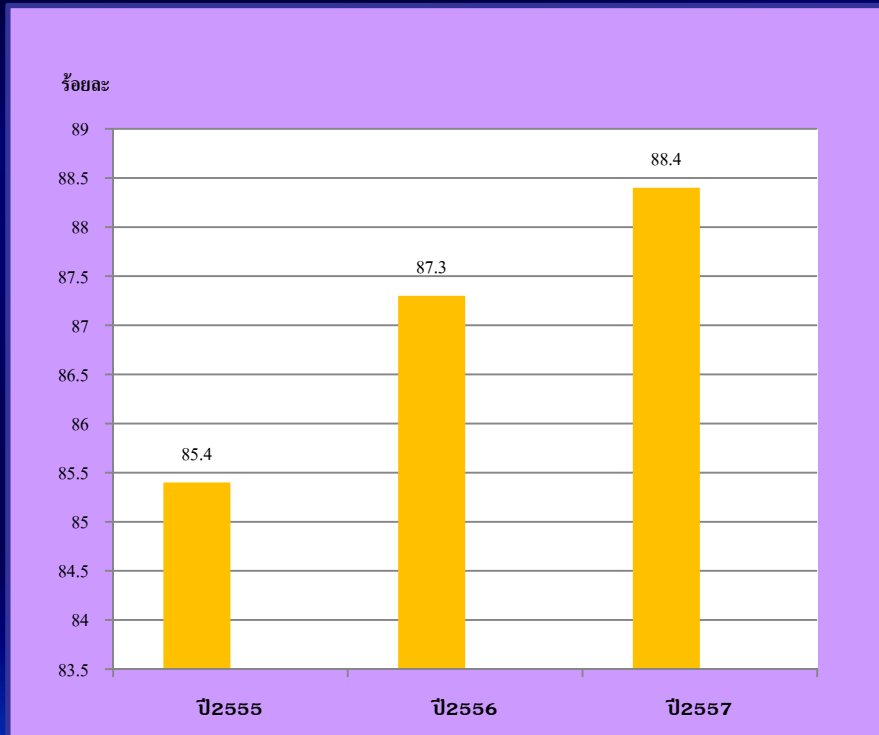

ได้รับความรู้ความเข้าใจเกี่ยวกับโรค  
วิธีการรักษาพยาบาล



ได้รับคำแนะนำการปฏิบัติ/การดูแลตนเอง  
ต่อเนื่องก่อนออกจากรพ.(ดี-ดีมาก)





## ความพึงพอใจของ ผู้รับบริการ (ต่อ)

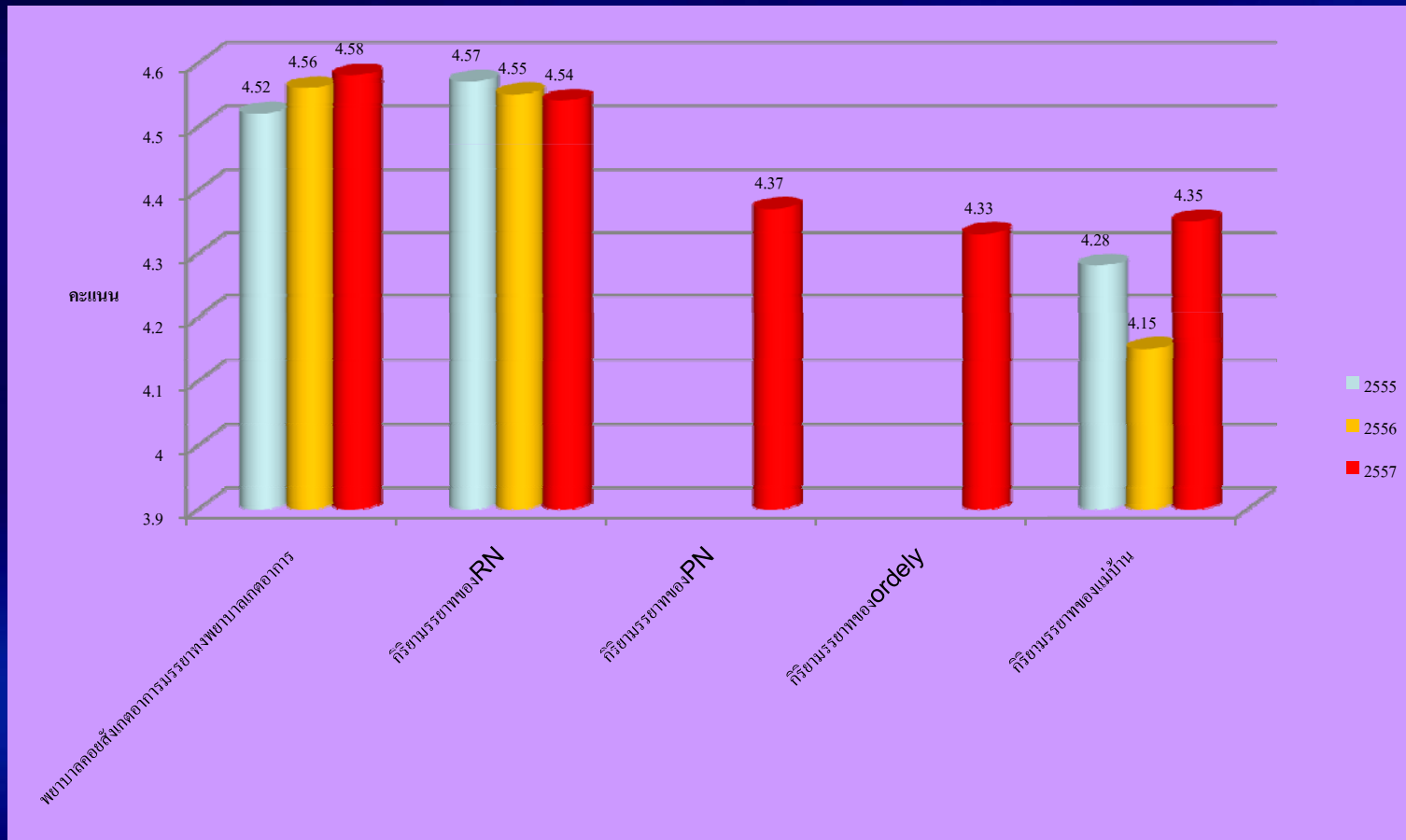

# อุบัติการณ์การให้ยาฉีดพลาด

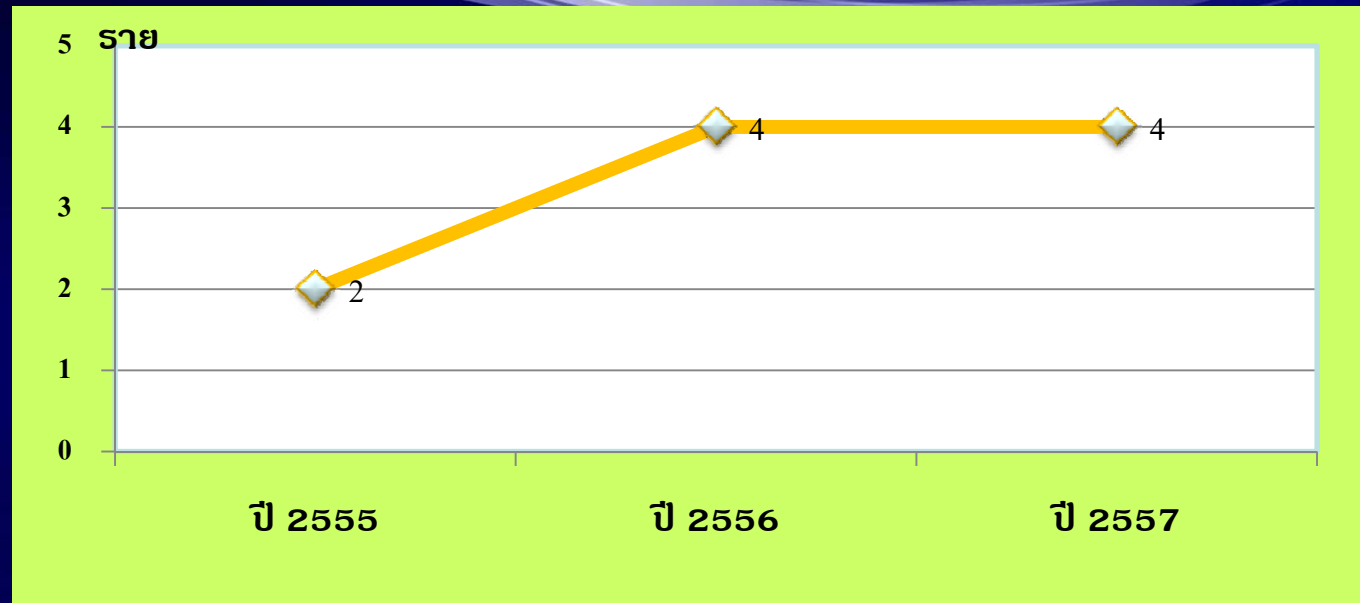

ปี2555 มีอุบัติการณ์การให้ยาฉีดพลาด 2 ราย เป็นการฉีดวัคซีนซิงแทรค้ำของแพทย์ 1 ราย มีการให้ยา Pegfilgrastim 6 mg sc ก่อนเวลา 1 ราย

ปี2556 มีอุบัติการณ์การให้ยาฉีดพลาด 4 ราย เป็นการให้ยาฉีดขนาด 2 ราย ผิดชนิด 1 ราย ให้ยารับประทาน ผิดคน 1 ราย

ปี2557 มีอุบัติการณ์การให้ยาฉีดพลาด 4 ราย ผิดคน 2 ราย ลืมส่งหัตถการเคมีบำบัด 1 ราย ลืมset card ยา ATB 1 ราย



# อุบัติการณ์การเกิดแผลกดทับ

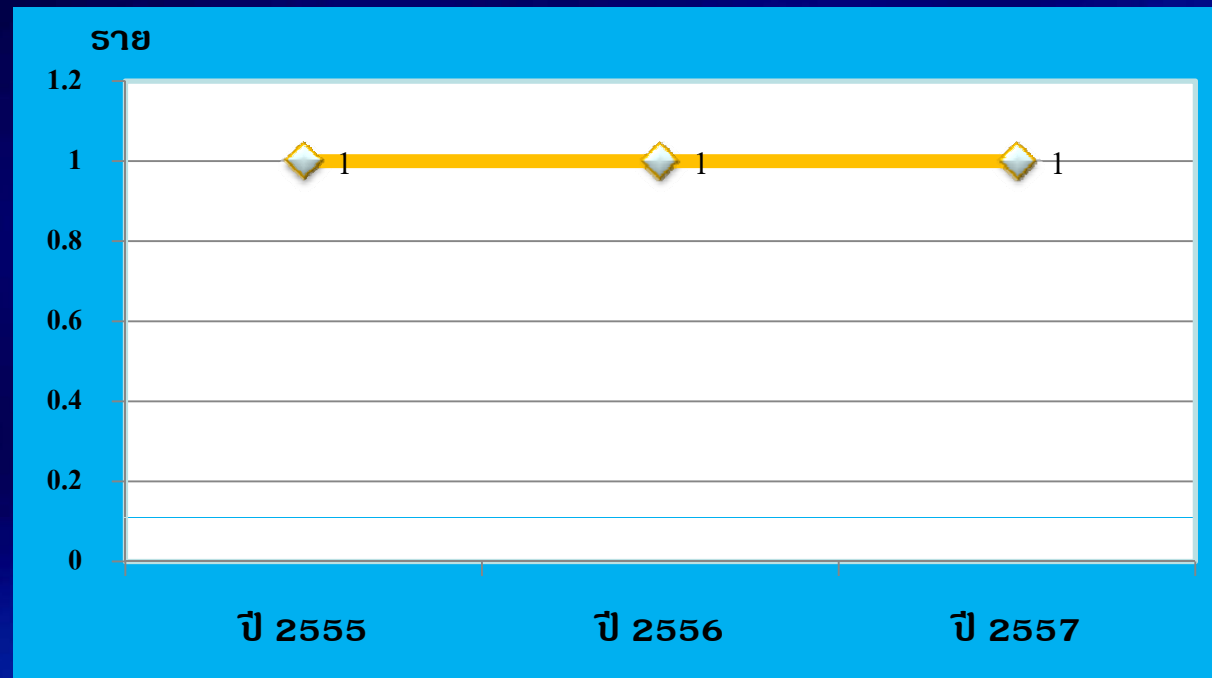

ปี 2557 อัตราการเกิดแผลกดทับ = 1.361  
grade 2





# กิจกรรมพัฒนาหอผู้ป่วย

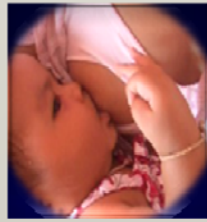

## โครงการส่งเสริมการเลี้ยงลูกด้วยนมแม่

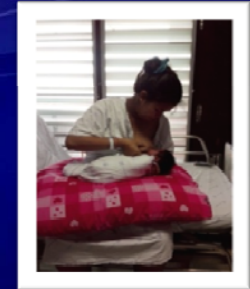

# การอบรม ESB







# จัดอบรม Early warning sign ในมารดา ที่เสี่ยงต่อการตกเลือดหลังคลอด





# • ฝึกอบรมเชิงปฏิบัติการช่วยฟื้นคืนชีพ



การฝึกปฏิบัติการช่วยฟื้นคืนชีพรายสัปดาห์



การอบรมเชิงปฏิบัติการช่วยฟื้นคืนชีพ หอผู้ป่วยพิเศษสูติ-นรีเวช

22 พฤศจิกายน 2556





# ผลงานเด่น/ความภาคภูมิใจ

นางประดับ ธรรมโชติ พยาบาลชำนาญการพิเศษ  
ได้รับการแต่งตั้งจากสภาการพยาบาลเป็น  
คณะกรรมการจัดทำหลักสูตรและอบรมเฉพาะ  
ทางด้านนมแม่





# สวัสดีค่ะ

