

# ผลการดำเนินงานของศูนย์ตัดกรองฯ ปีงบประมาณ 2556



พงษ์ลดา รัตนวงศ์

นำเสนอ 26 ธ.ค. 2556



# ขอบเขตการรับผู้ป่วย

1. ผู้ป่วยสงสัยวัณโรค
2. ผู้ป่วยสงสัยโรคอีสุกอีใส
3. ผู้ป่วยสงสัยโรคไข้หวัดใหญ่(H1N1)
4. ผู้ป่วยสงสัยโรคติดต่อทางเดินหายใจอื่น เช่น merse-cov, ไข้หวัดนก ฯลฯ

# จำนวนผู้ป่วยของศูนย์คัดกรองฯ ปี 2554 – 2556

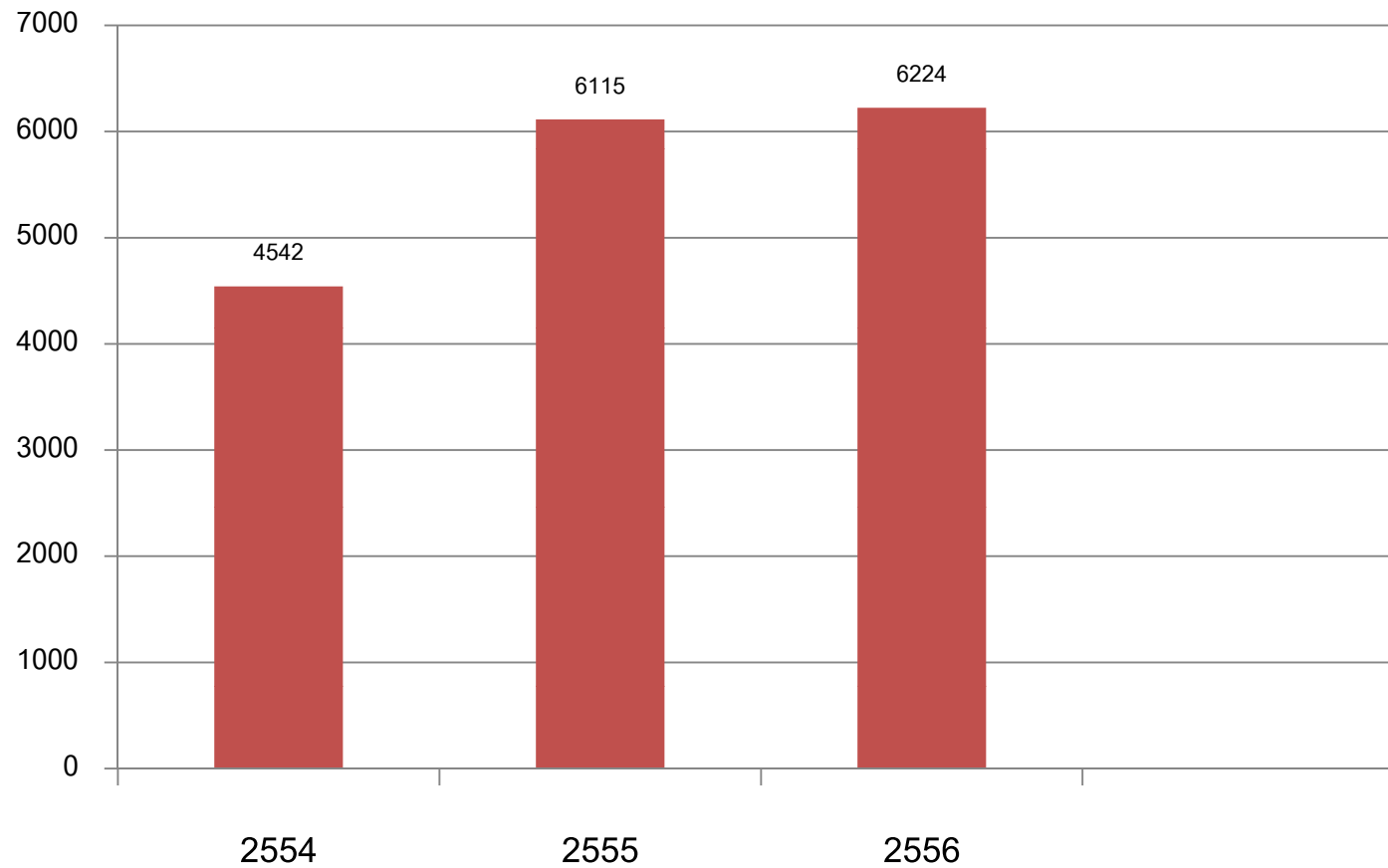

# จำนวนผู้ป่วยแยกตามประเภทของศูนย์คัดกรองฯ

## ปี 2554 - 2556

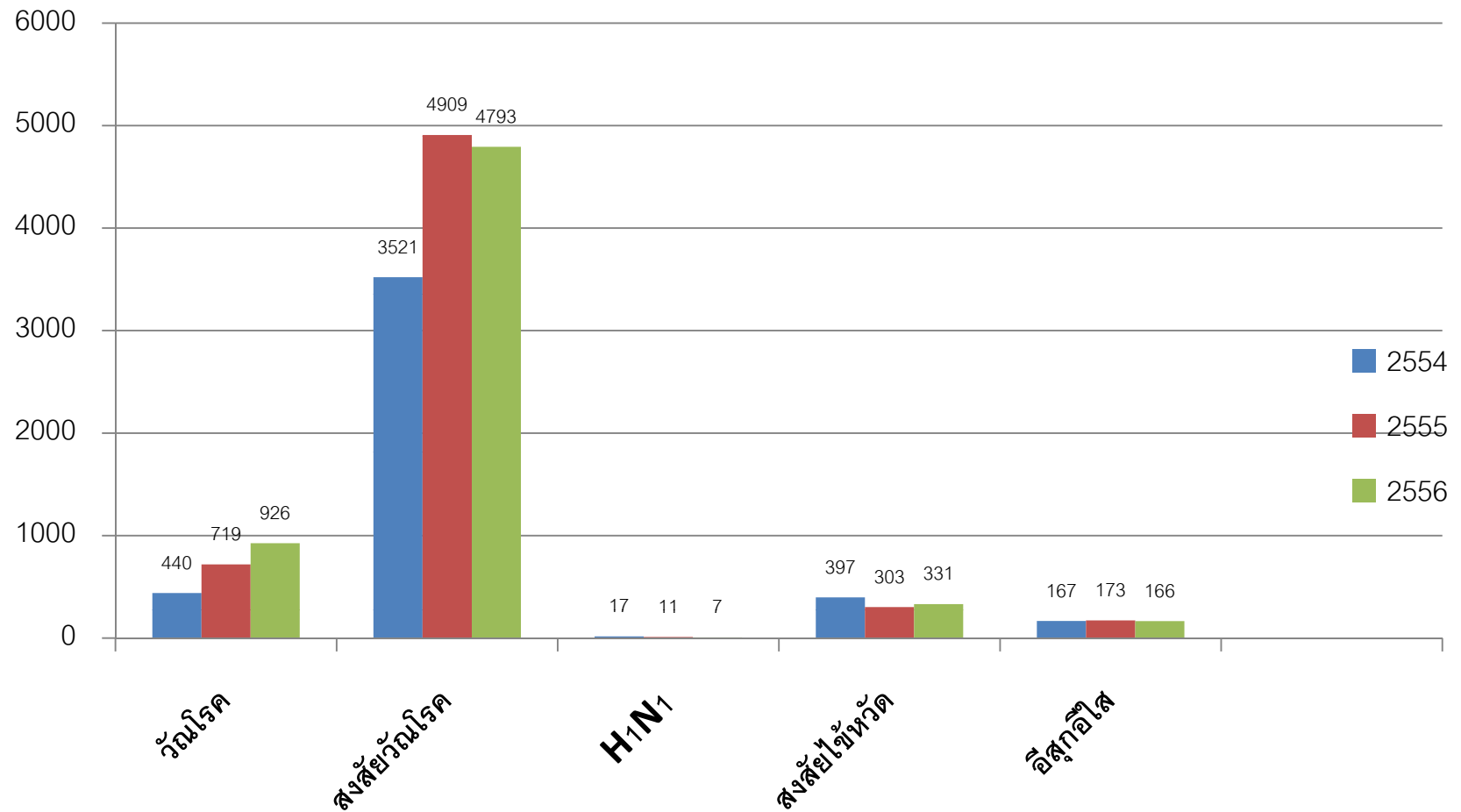

# จำนวนผู้ป่วยวัณโรครายใหม่ต่อปี ตั้งแต่ปี 2554 - 2556

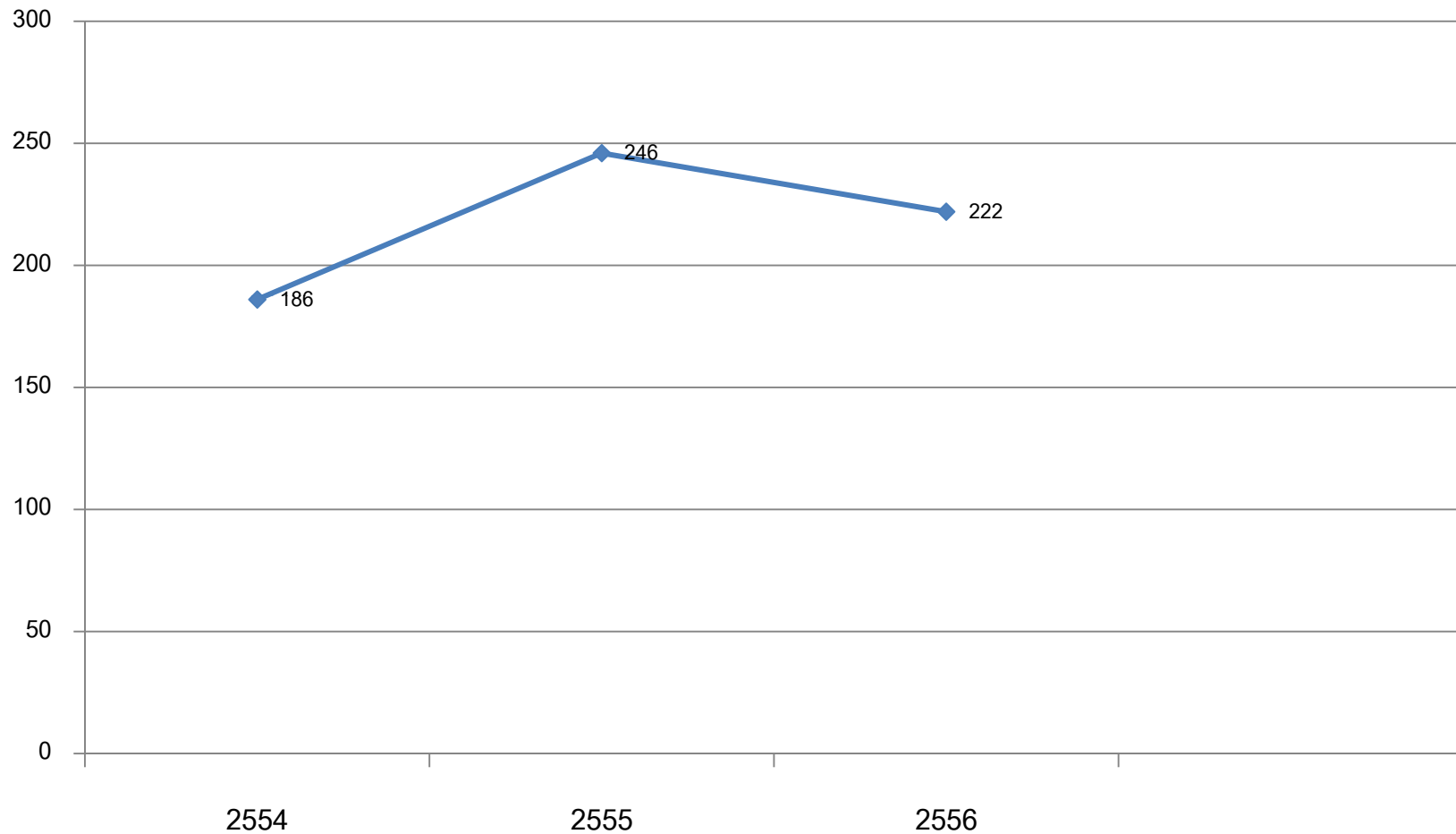

# สิ่งที่ภาคภูมิใจใจของหน่วยงาน

1. มีการติดตามผลเสมอกรณีแพทย์ไม่รอผลการตรวจ ซึ่งถ้าผล **positive** จะตามผู้ป่วยมารับการรักษาอย่างรวดเร็ว



# สิ่งที่ภาคภูมิใจของหน่วยงาน

## กรณีรอฟผลเสมหะ





# สิ่งที่ภาคภูมิใจใจของหน่วยงาน

2. มีการเก็บเสมหะ / Specimen อื่น  
ทั้ง จากผู้ป่วยในและผู้ป่วยนอกส่ง  
ตรวจ PCR for TB ที่รพ.ศิริราช

# ผลการประเมินความพึงพอใจคุณภาพการบริการ โดยรวมจากห้องตรวจปี 55-56

เป้าหมายผู้ป่วยนอก=4.12

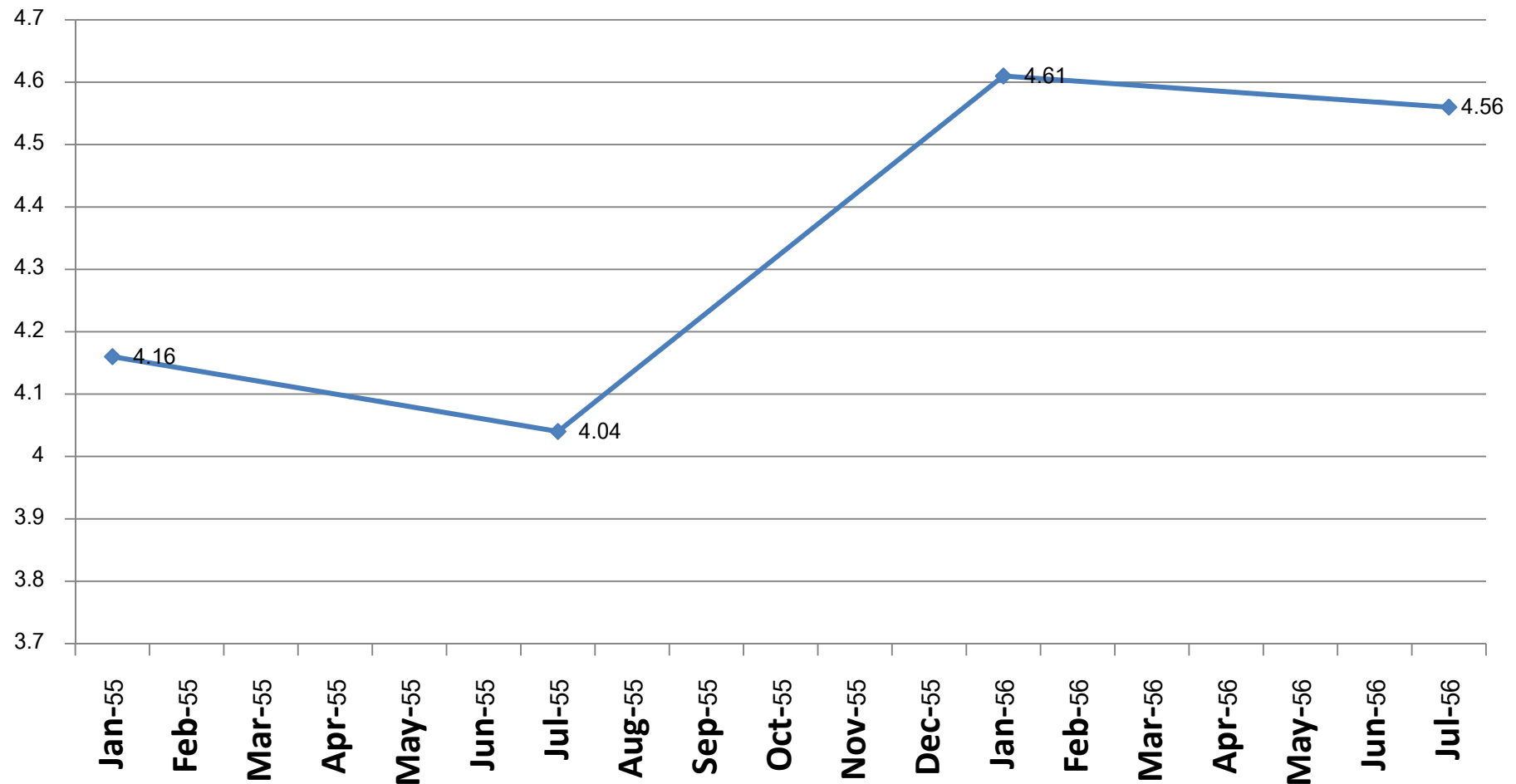

# การพัฒนาตักยภาพตนเอง / ผู้อื่น

## การดูภาพเอกซเรย์ปอด

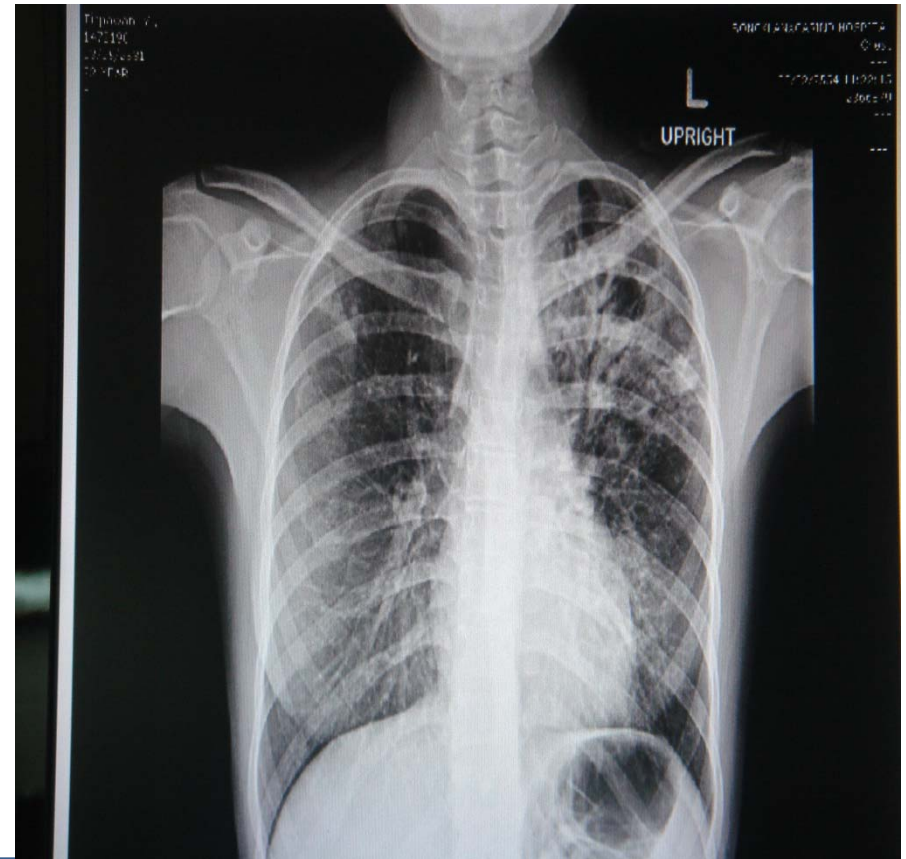
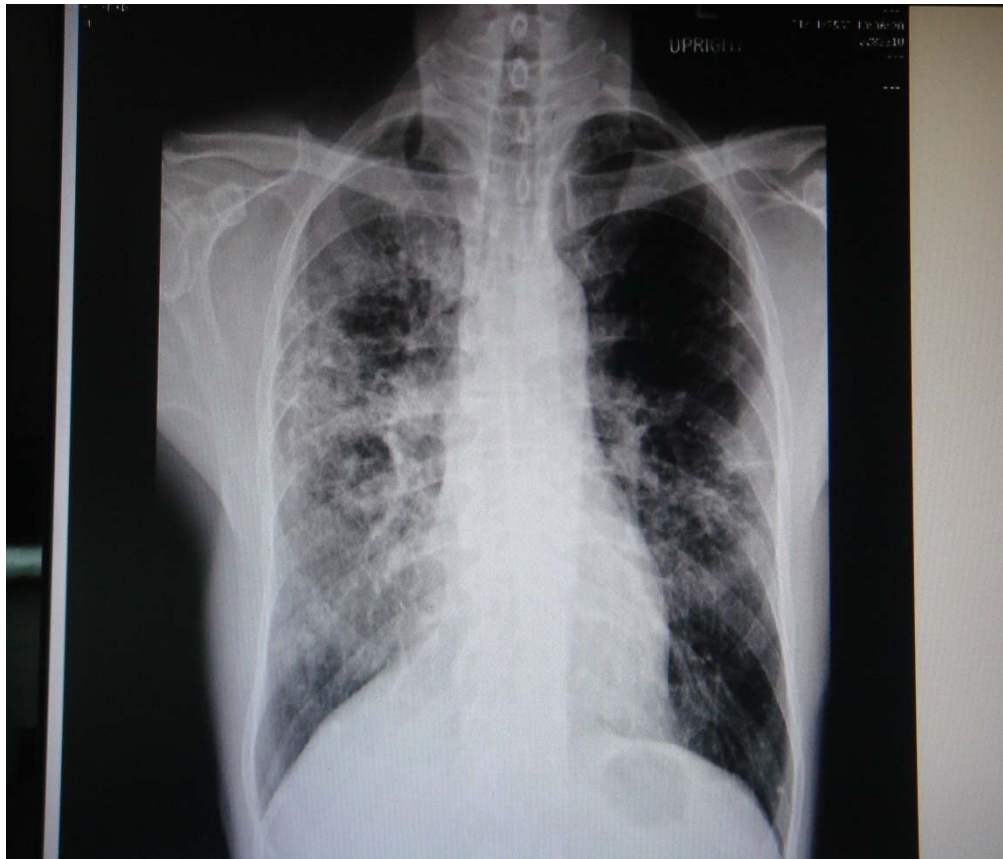

# การพัฒนาศักยภาพตนเอง / ผู้อื่น

การดูภาพเอ็กซเรย์ปอด----->ส่งตรวจ AFB

Diagnosis ปอดทรมาน การแสดงตรวจจะชนบท Specimen คงนพาทกานแลกรเปลี่ยนชนิด Specimen ไปตามจะทำการ clear รายการที่ไม่สัมพันธ์กับ specimen เอน

Chem

คลังเลือด

จุลทรรศน์

ไมโคร

ประวัติการสั่ง

Clinic Profile My Profile เพื่อเข้าไปแก้ไขโมลิงของหน่วยตรวจวินิจฉัย

Stain

- Acid-fast stain
- Modified AFB stain
- Gram stain
- India ink pre
- KOH

Special

- MIC+MBC
- SIT+SBT

Culture

- Culture aerobe
- Culture anaerobe
- Culture TB
- Culture TB MB/BacT.
- Culture BacT. 1 ซาก
- Culture BacT. 2 ซาก
- Culture BacT. 3 ซาก
- C.difficile Toxin A/B
- Culture TB 1 ซาก
- Culture TB 2 ซาก
- Culture TB MB/BacT 1 ซาก
- Culture TB 3 ซาก
- Culture for study
- Culture fungus
- Culture fungus/B 1 ซาก
- Culture fungus/B 2 ซาก
- Culture fungus/B 3 ซาก
- Culture B.pseudomali
- Culture C.difficile
- Culture C.jejuni
- Culture fungus Nocard
- Culture C.diphtheria
- Culture B.pertussis
- Culture Quantitative
- Culture Renal
- Culture Water

From

- PUS
- Tissue
- Body Fluid

Clear All 60 จบรายการ

# การพัฒนาศักยภาพตนเอง / ผู้อื่น

- การนิเทศงาน
- การรับการอบรม / ศึกษาดูงาน



# THE END



ขอบคุณค่ะ