

# หออภิบาลผู้ป่วยศัลยกรรม



รายงานผลการดำเนินการ

ปีงบประมาณ 2556

# กลุ่มผู้ป่วย 5 โรคแรกของ SICU



โรคฉับหัวใจตีบ/รั่ว



อุบัติเหตุ

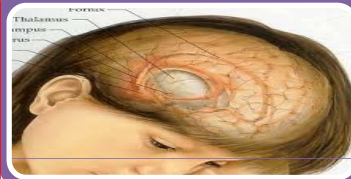

Brain tumor

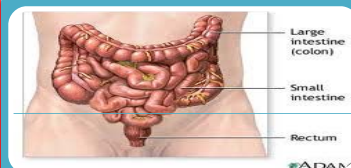

มะเร็งระบบทางเดินอาหาร/ปอด

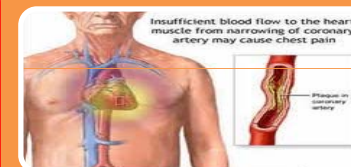

Coronary Artery Disease (CAD)

# ทำเนียบบุคลากร SICU



นางสาวสร้อยญา ตุ๊กชูแสง  
หัวหน้าหออภิบาลผู้ป่วยตลยกรรม



นางสาวอุรา แสงเงิน  
รองหัวหน้าหออภิบาลผู้ป่วยตลยกรรม



นางสาวนิภาวรรณ ชามทอง  
รองหัวหน้าหออภิบาลผู้ป่วยตลยกรรม และ **APN**

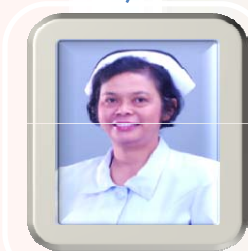

นางวาสนา ธรรมศิริพงษ์  
รองหัวหน้าหออภิบาลผู้ป่วยตลยกรรมและ  
**APN**

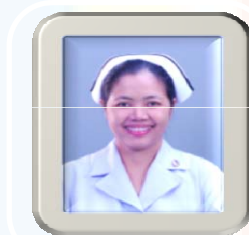

นางสุธิดา พรหมช้าง  
รองหัวหน้าหออภิบาลผู้ป่วยตลยกรรม



นางสาวนิตยา บุญนวน  
รองหัวหน้าหออภิบาลผู้ป่วยตลยกรรม



นางสาวบุปผา อินทร์น้  
รองหัวหน้าหออภิบาลผู้ป่วยตลยกรรม



บุคลากรทีมการพยาบาล	จำนวน (คน)	ร้อยละ
พยาบาลวิชาชีพ	56	
ประสบการณ์ > 10 ปี	(18)	32.14
ประสบการณ์ 6 – 10 ปี	(11)	19.64
ประสบการณ์ 3 – 5 ปี	(5)	8.92
ประสบการณ์ < 3 ปี	(22)	39.28
พยาบาลผ่านอบรมเฉพาะทาง	(19)	33.92
ผู้ช่วยพยาบาล (ผู้ปฏิบัติงานพยาบาล)	5	
พนักงานช่วยการพยาบาล	6	
พนักงานช่วยเหลือคนไข้ (เสมียน)	2	
ผู้ปฏิบัติงานบริหาร (ธุรการ)	1	
แม่บ้าน (พนักงานทำความสะอาด)	4	



## สถิติผู้ป่วย SICU ร.พ.สงขลานครินทร์

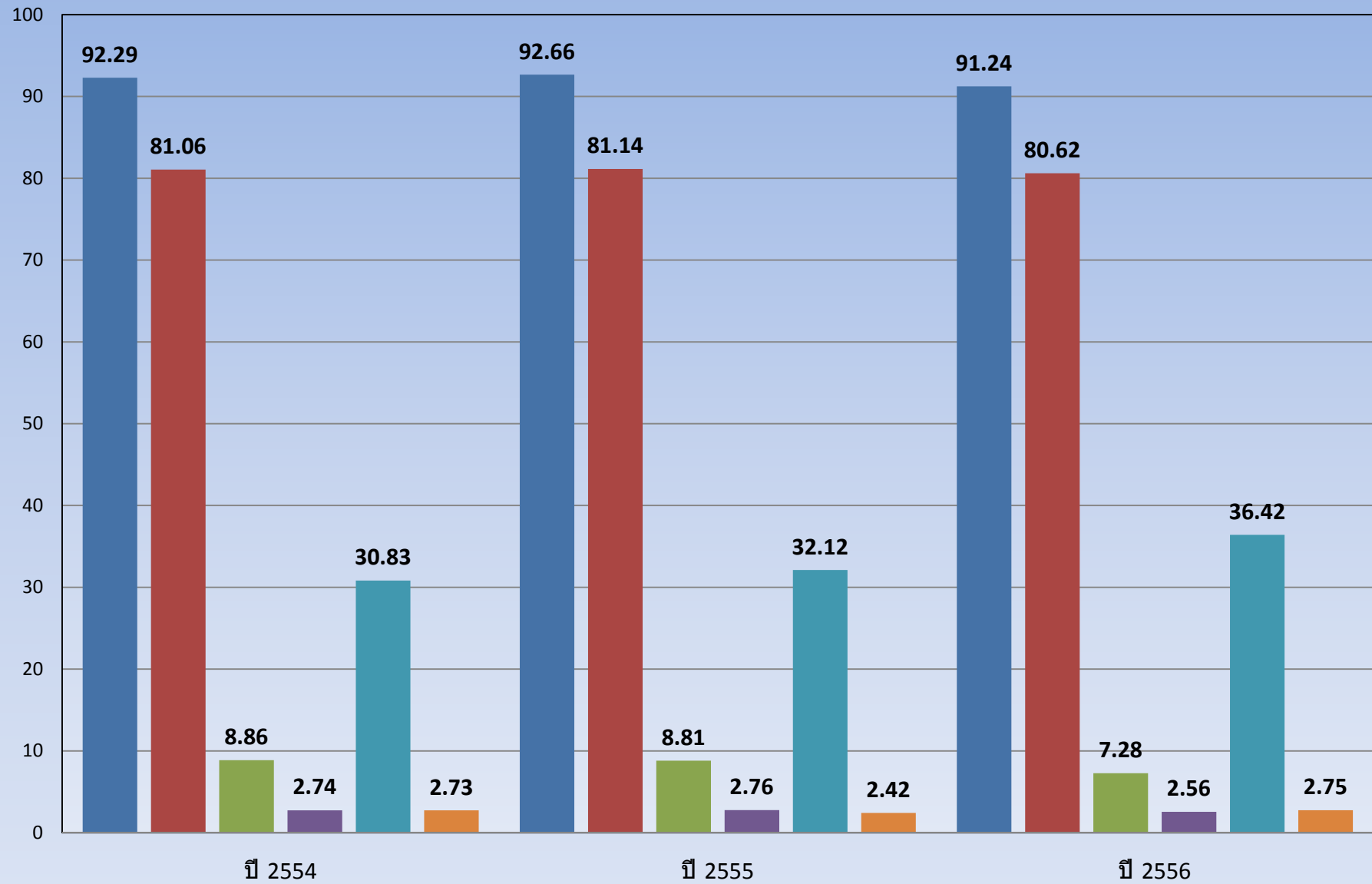

■ อัตราครองเตียง

■ อัตราตาย

■ ผู้ป่วยที่ย้ายออกจาก SICU เพราะต้องการเตียง

■ อัตราผู้ป่วยหนัก

■ จำนวนวันนอนเฉลี่ย

■ ผู้ป่วยที่ Re-admit ภายใน 7 วัน หลังย้ายออกจาก SICU เพราะต้องการเตียง

กราฟแสดงแสดงอัตราการติดเชื้อ ปีงบประมาณ 2554 - 2556 ตามไตรมาส ของ SICU

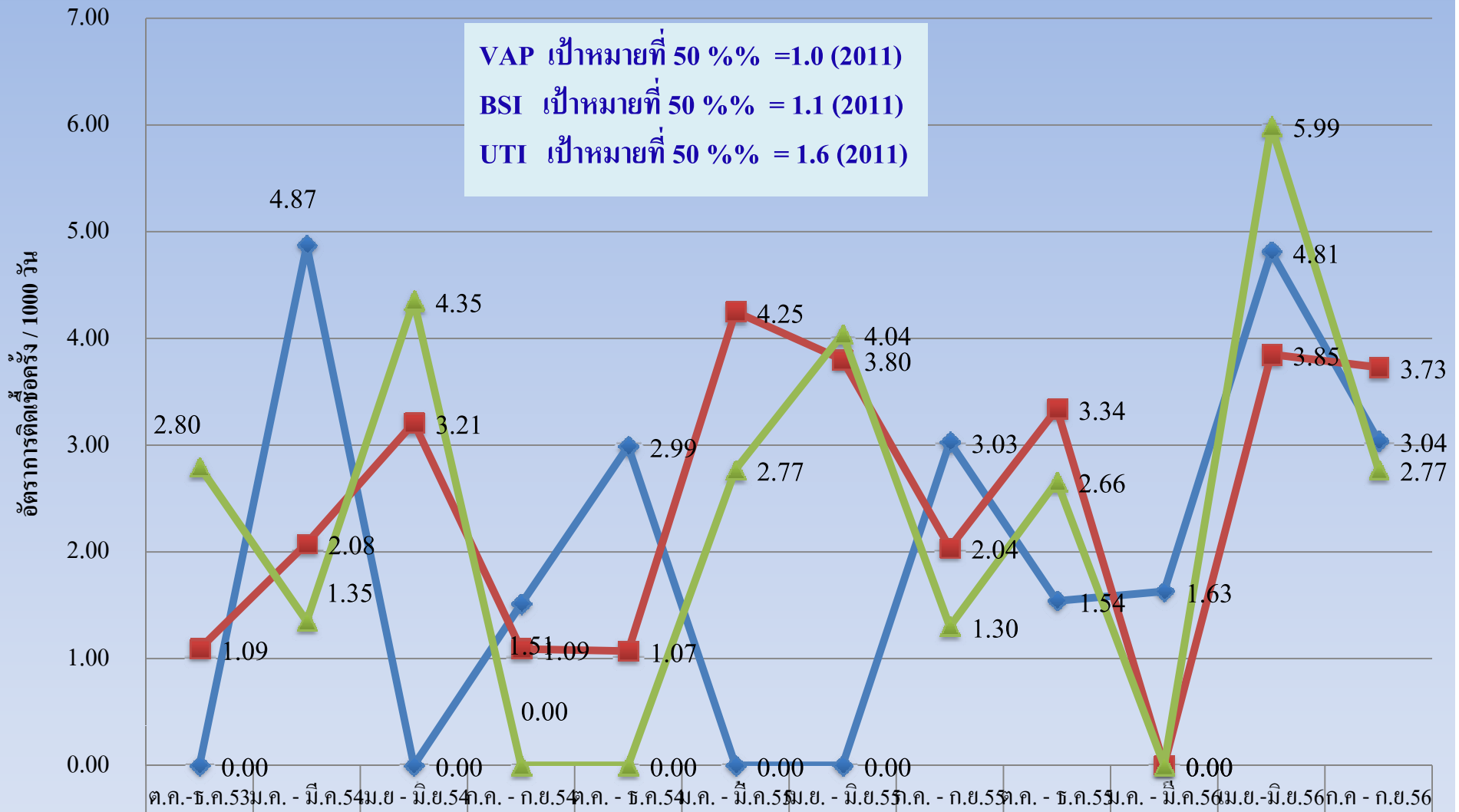

◆ VAP	0.00	4.87	0.00	1.51	2.99	0.00	0.00	3.03	1.54	1.63	4.81	3.04
■ BSI	1.09	2.08	3.21	1.09	1.07	4.25	3.80	2.04	3.34	0.00	3.85	3.73
▲ UTI	2.80	1.35	4.35	0.00	0.00	2.77	4.04	1.30	2.66	0.00	5.99	2.77

กราฟแสดงอัตราการติดเชื้อ ปี 2554 - 2556

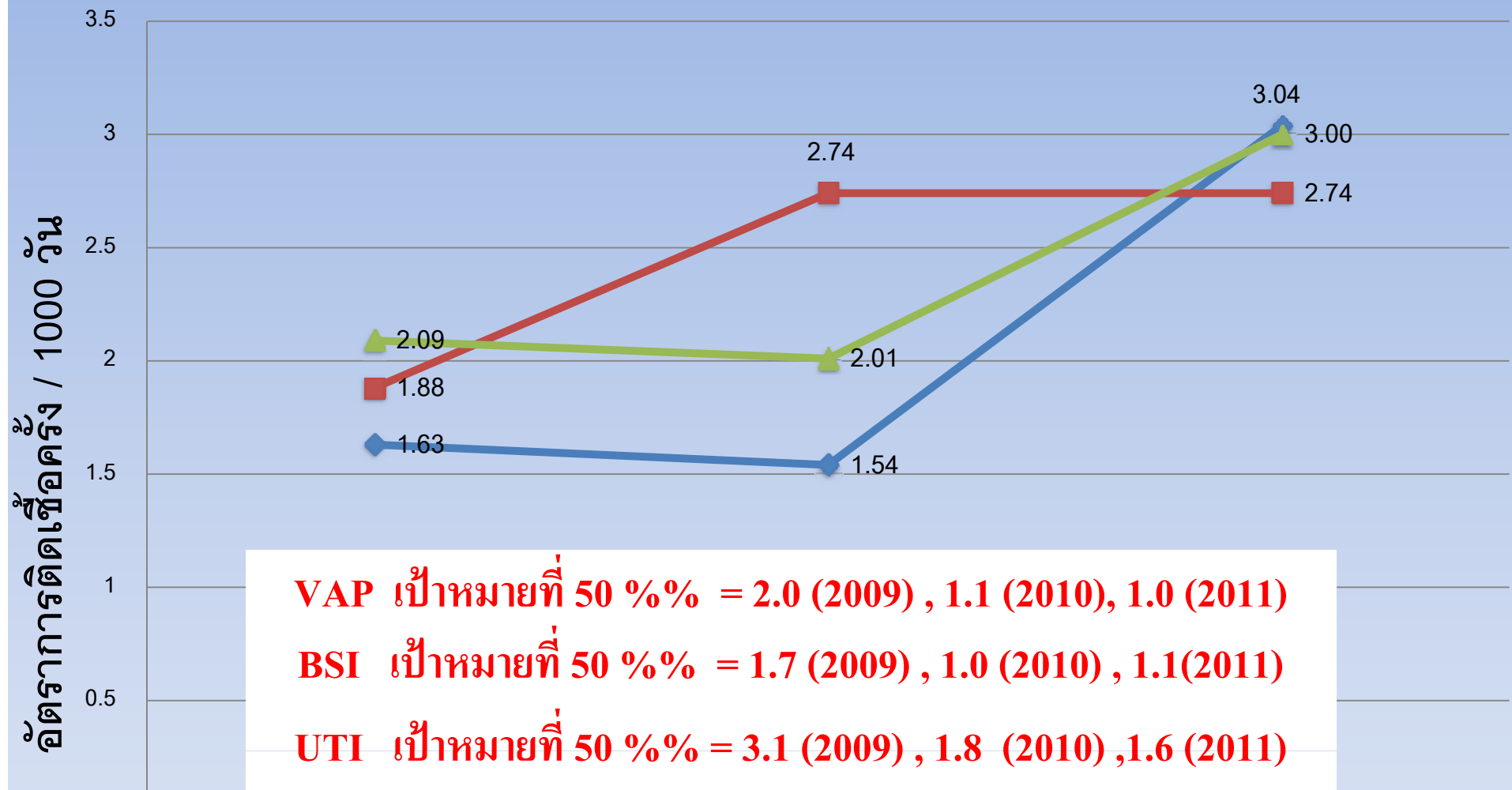

	2554	2555	2556
◆ VAP	1.63	1.54	3.04
■ BSI	1.88	2.74	2.74
▲ UTI	2.09	2.01	3.00

## การเกิด pressure ulcer ใน SICU ร.พ.สงขลานครินทร์

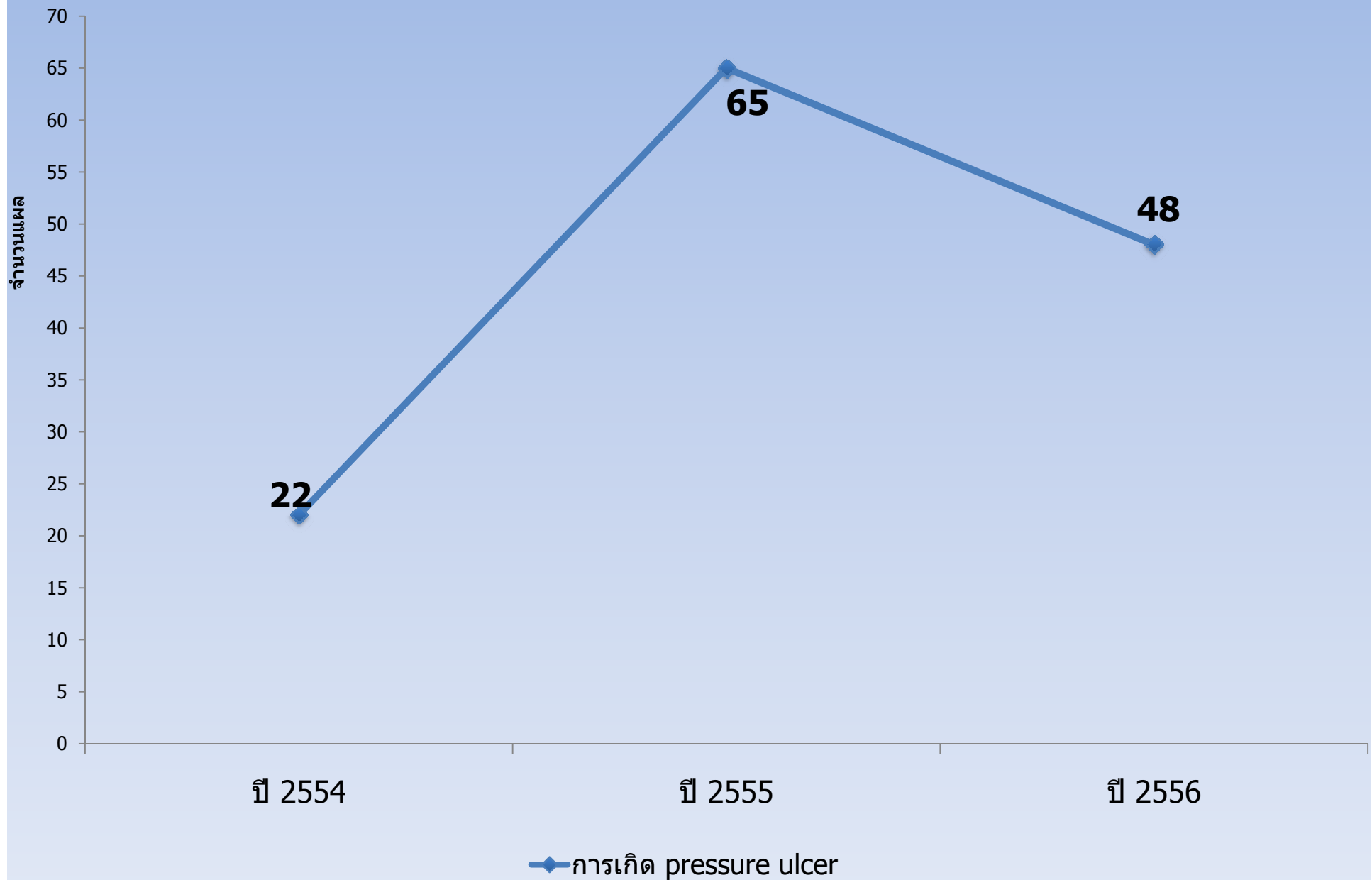



## Invasive line เดือนหลุด SICU ร.พ.สงขลานครินทร์

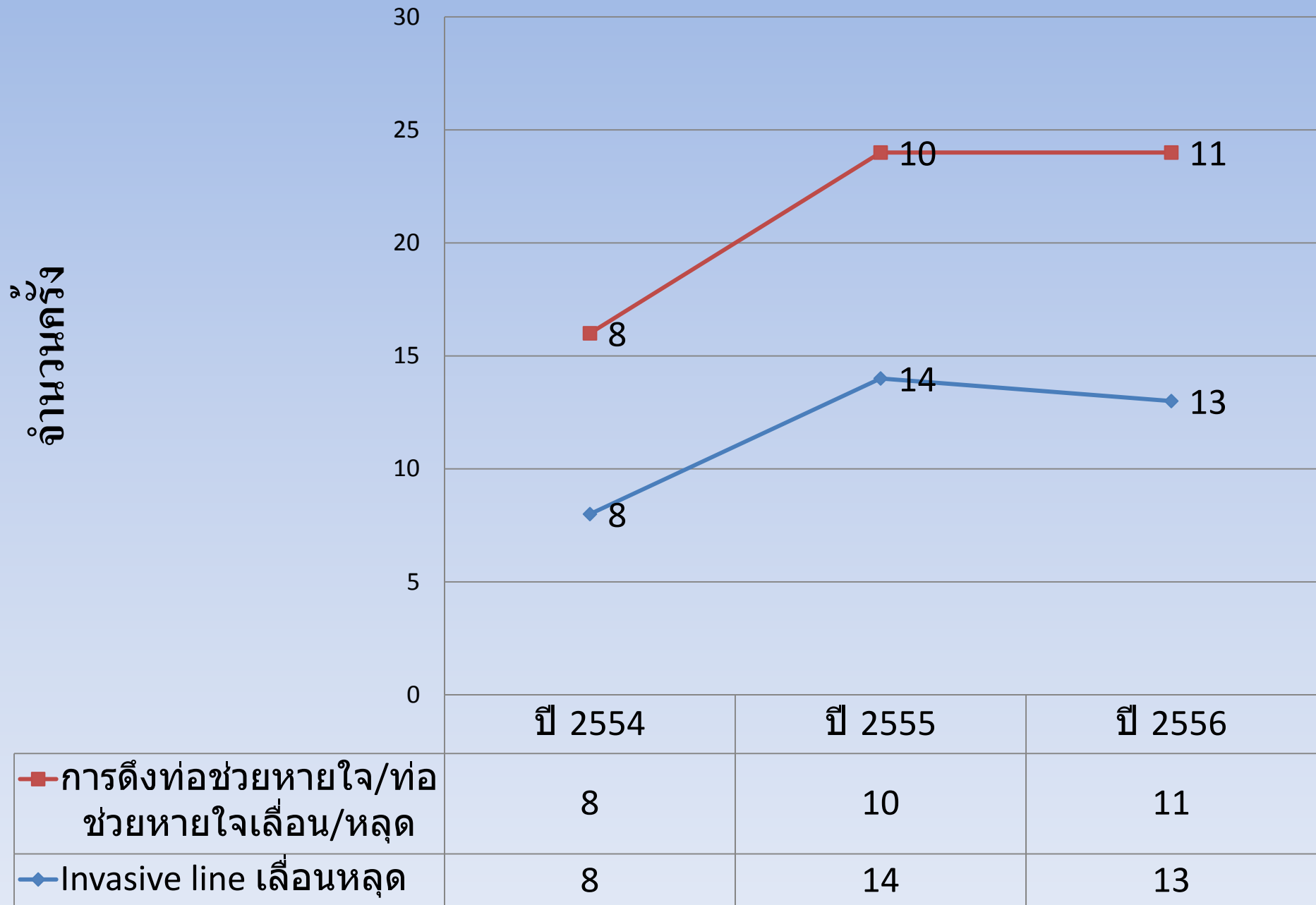

# Medication Error in SICU ร.พ.สงขลานครินทร์

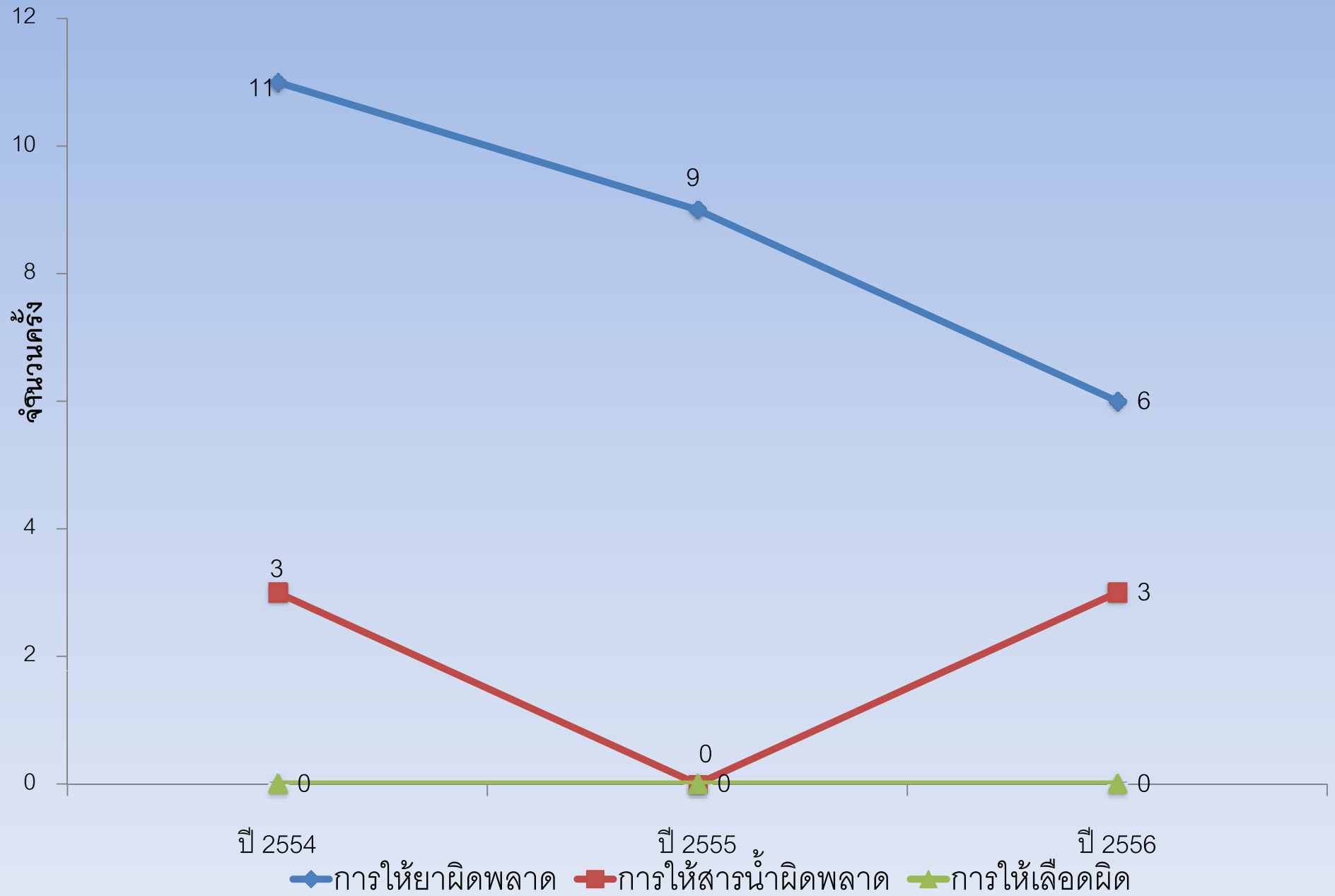

# กิจกรรมคุณภาพของหน่วยงาน

จัด Quality round ทุกวันพฤหัสบดี  
ของสัปดาห์ เวลา 14.30 – 15.30 น.





# กิจกรรมวิชาการ แลกเปลี่ยนเรียนรู้

จัด In-service training , Journal club  
, Case conference , KM

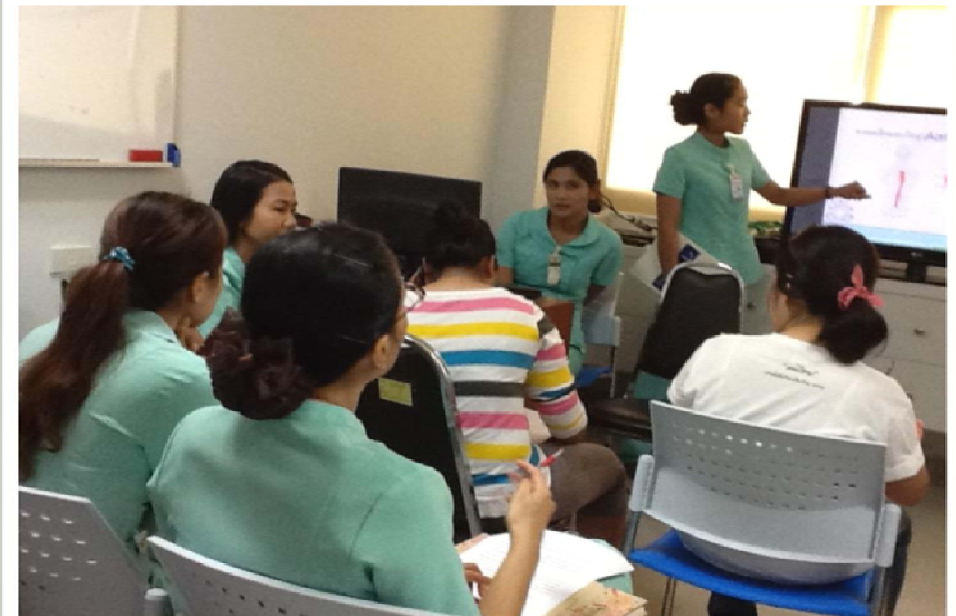



## ผลงานคุณภาพต่าง ๆ / นวัตกรรม ได้แก่

- สร้างนวัตกรรมผ้าลินินเลื่อนตัว
- เป็นหอผู้ป่วยที่มีการดูแลแบบประคับประคองระดับดีมาก ของฝ่ายบริการพยาบาลประจำปี พ.ศ.2556

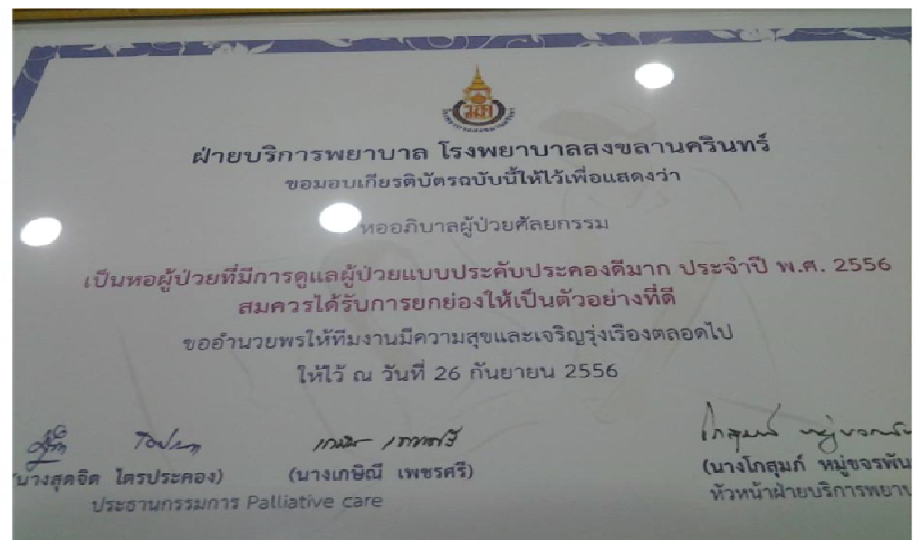

## ผลงานคุณภาพต่าง ๆ / นวัตกรรม ได้แก่

- Mini-research การ strap NG tube
- ถุงมือป้องกันผู้ป่วยดึงท่อช่วยหายใจหรือสายต่างๆ





# 4. วิเคราะห์ วิจารณ์งานวิจัยและนำผลงานวิจัยมาใช้ และนำ Guideline มาใช้ เป็นแนวปฏิบัติการพยาบาล

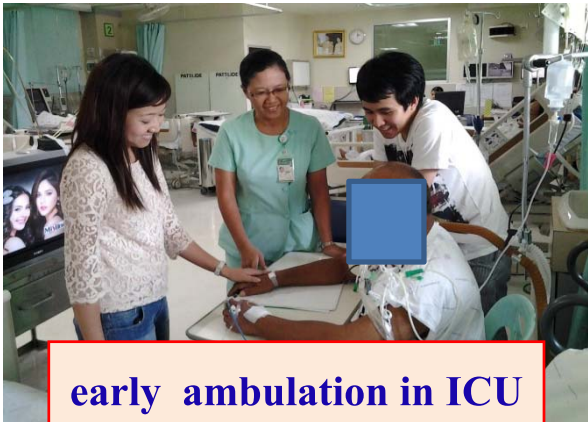

early ambulation in ICU



การจัดการภาวะไข้ในผู้ป่วยโรคเจ็บสมอง



การป้องกันการเกิดภาวะลิ่มเลือดอุดตันหลอดเลือดดำ



Feeding protocol

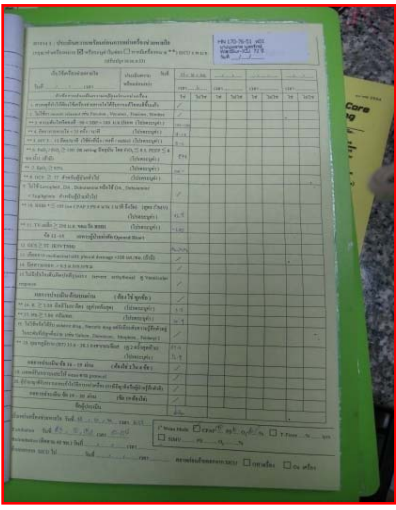

Weaning protocol

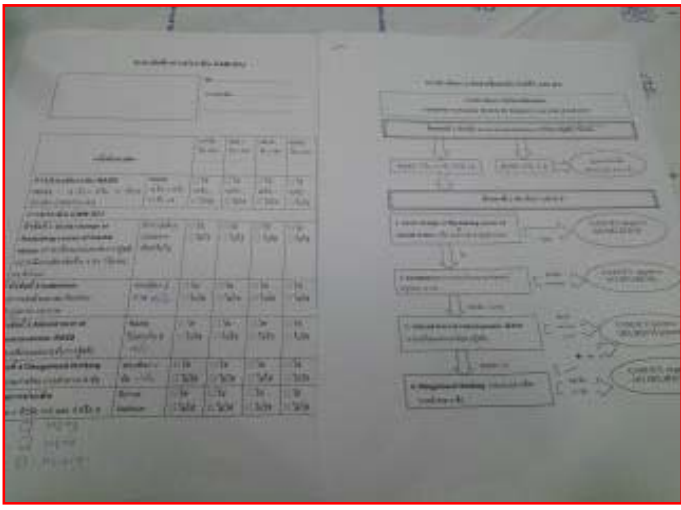

แบบประเมินภาวะสับสนเฉียบพลันใน SICU

วิเคราะห์ วิจารณ์งานวิจัยและนำผลงานวิจัยมาใช้ และนำ Guideline มาใช้เป็น  
แนวปฏิบัติการพยาบาล







บุคลากรมีความรู้ ความสามารถ ทักษะในการปฏิบัติงาน เป็นวิทยากร  
ทั้งภายในและภายนอกหน่วยงาน >> CPR ,EKG interpretation ,  
post open heart surgery nursing care ,equipment training course





เป็นแหล่งศึกษาดูงานทั้งในและต่างประเทศ และเป็นแหล่งฝึกอบรมทั้งระดับ  
ปริญญาตรี ปริญญาโท หลักสูตรนานาชาติ หลักสูตรการพยาบาลเฉพาะทาง

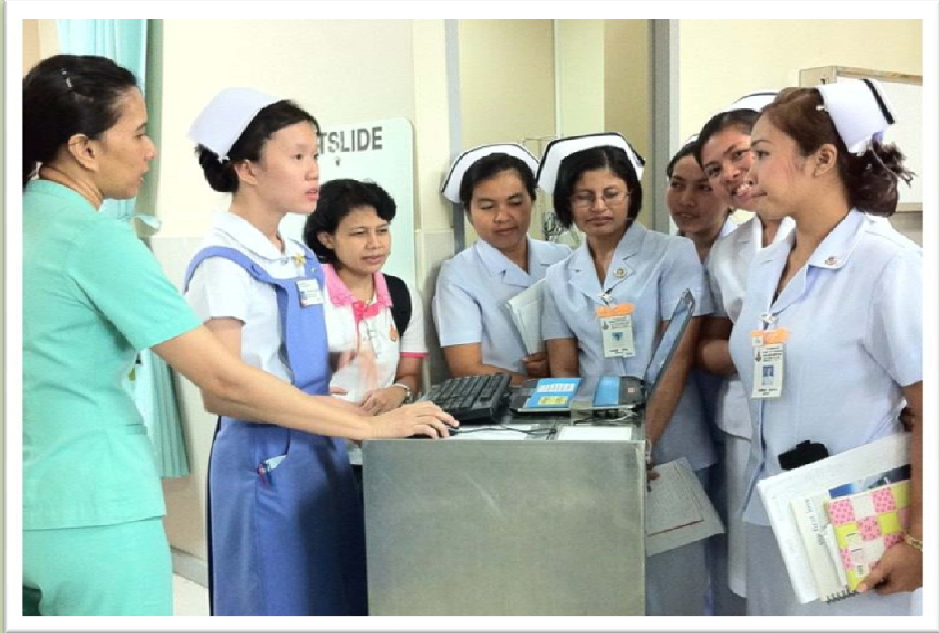



ขอบคุณค่ะ

จากใจ

ชาว SICU