

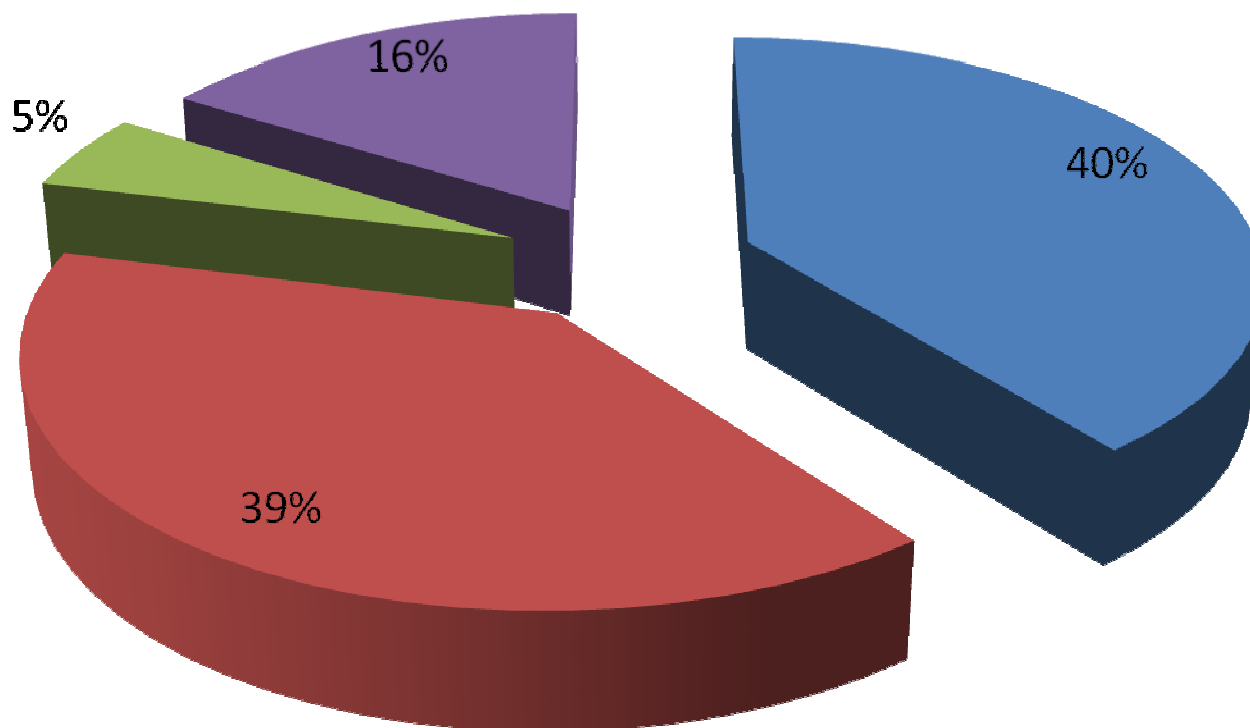

หอผู้ป่วยศัลยกรรมประสาท
ชั้น 2 ตึก 100 ปี

กลุ่มโรคที่ให้บริการ

■ หลอดเลือดสมอง ■ เนื้องอกสมอง ■ ระบบไขสันหลัง ■ อื่นๆ



ชี้นำการดูแลผู้ป่วยด้วยค่านิยมหลัก(Core values)

P-Q-R&S-T

Patient(Customer) Focus

Quality Focus

Risk & Safety Awareness

Teamwork



เป้าหมายการดูแลผู้ป่วย

1. ผู้ป่วยปลอดภัย
2. ได้รับการดูแลอย่างต่อเนื่อง



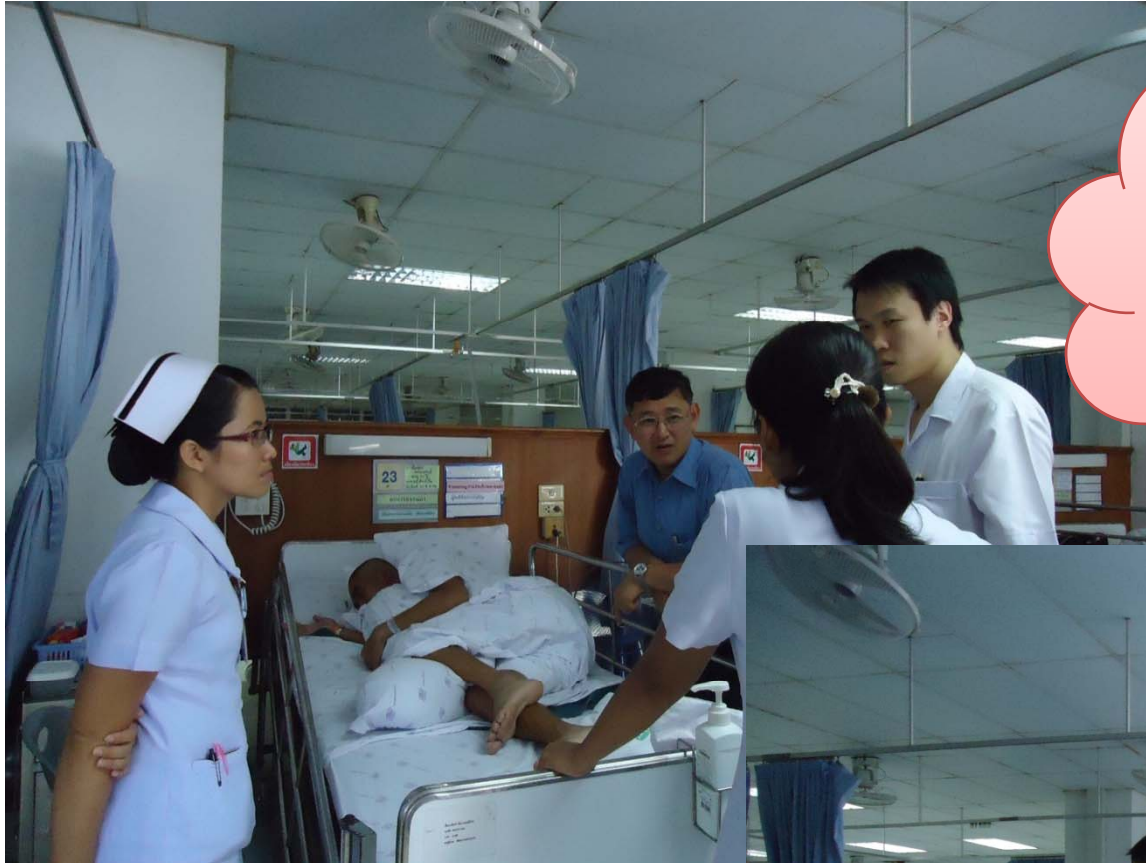

เราจะทำอย่างไรกันดี
..ที่จะให้คนไข้เรา
ปลอดภัยและได้รับ
การดูแลต่อเนื่อง(583)



ผู้ป่วยระบบประสาท



เป้าหมาย..ผู้ป่วยปลอดภัย



จำนวนอุบัติการณ์ในการเฝ้าระวังความปลอดภัย

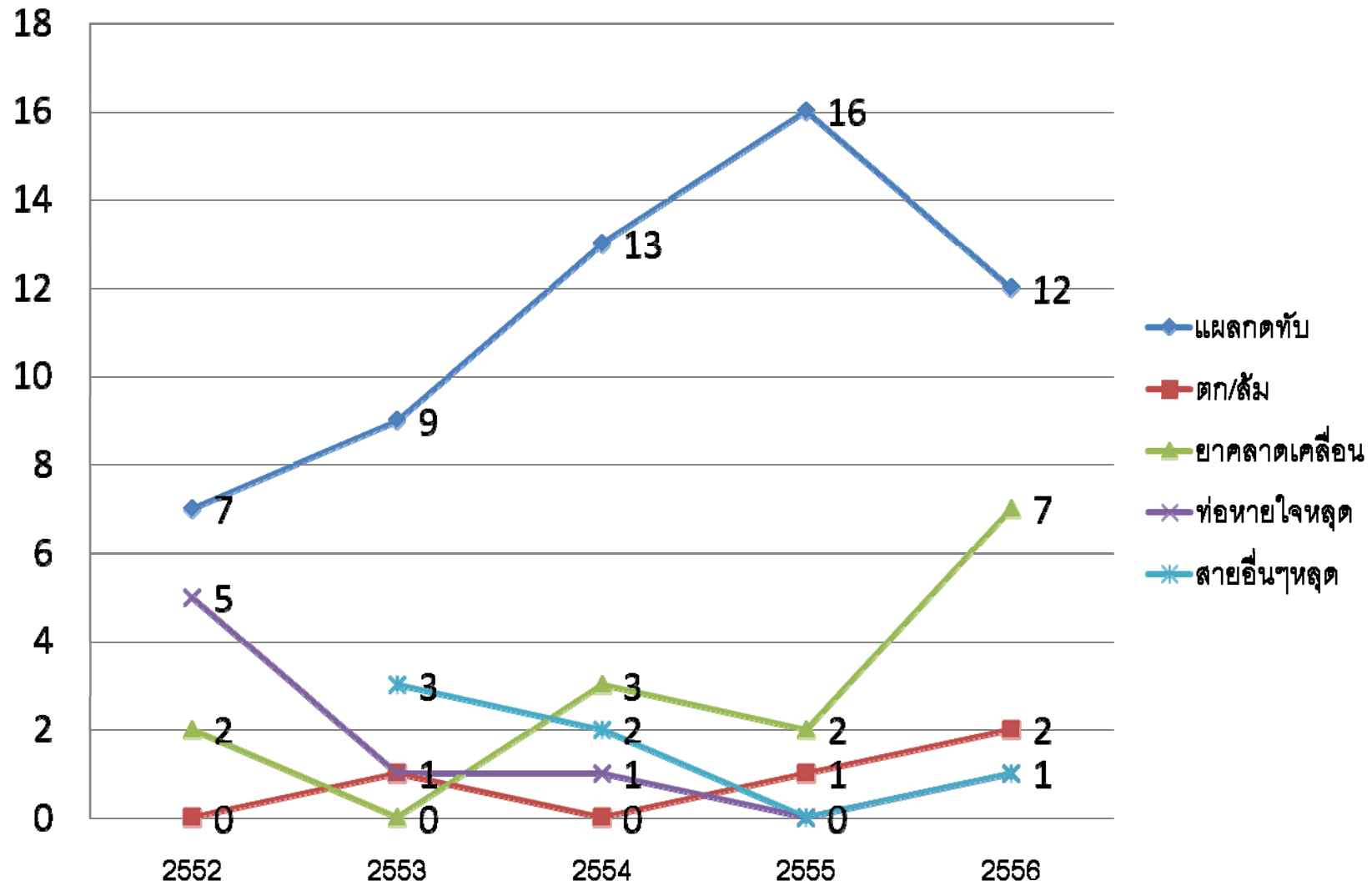

Braden Score
9

26

งดน้ำและอาหารยกเว้นยา

หลังผ่าตัด day 3

27

อาหารธรรมดาดิสลาม

สระผมทุกวัน

Braden Score
13

29

งดน้ำและอาหารยกเว้นยา

เสี่ยงต่อภาวะเลือดออก

Braden Score
15

B

Braden Score
8

26

งดน้ำและอาหารยกเว้นยา

ห้ามกดทับศีรษะด้านซ้าย

นวัตกรรมหมอนหนุน
“สามเหลี่ยม”
ช่วยจัดท่านอนตะแคง



30%ของ ผู้ป่วย **Neuro** ในการดูแลประจำวัน



อุบัติเหตุการเฝ้าระวังการติดเชื้อสำคัญ

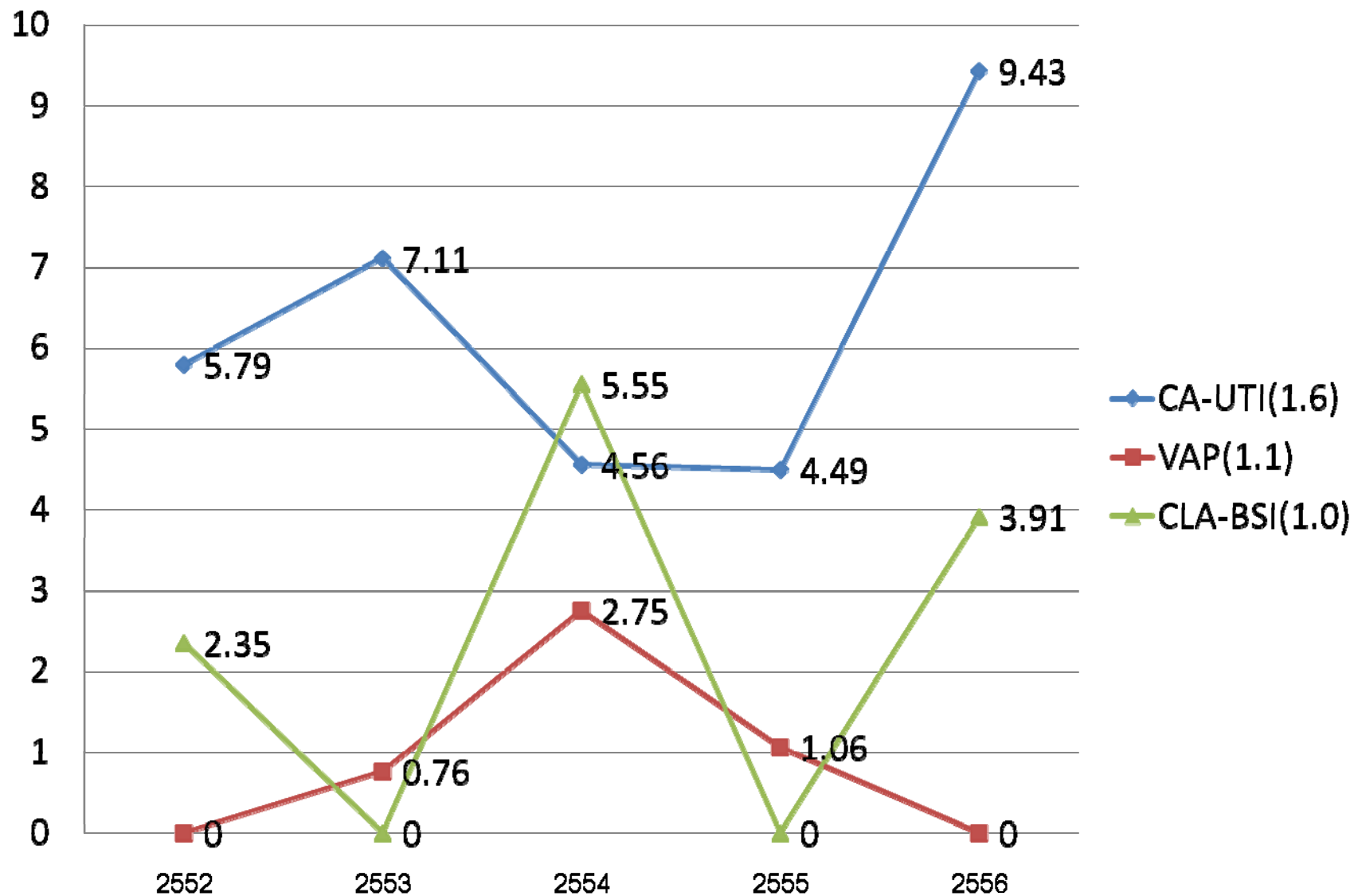

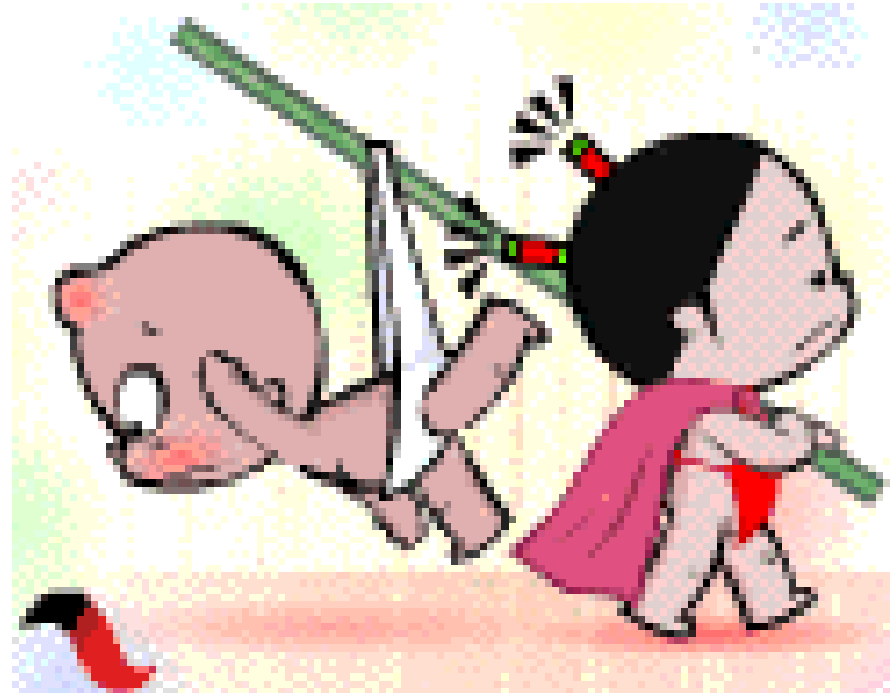

เป้าหมาย..ผู้ป่วยได้รับการ
ดูแลอย่างต่อเนื่อง



คืนร่วมโพธิ์ร่วมไทรให้

ลูกหลาน



การติดตามเป้าหมายด้านการดูแลตนเอง

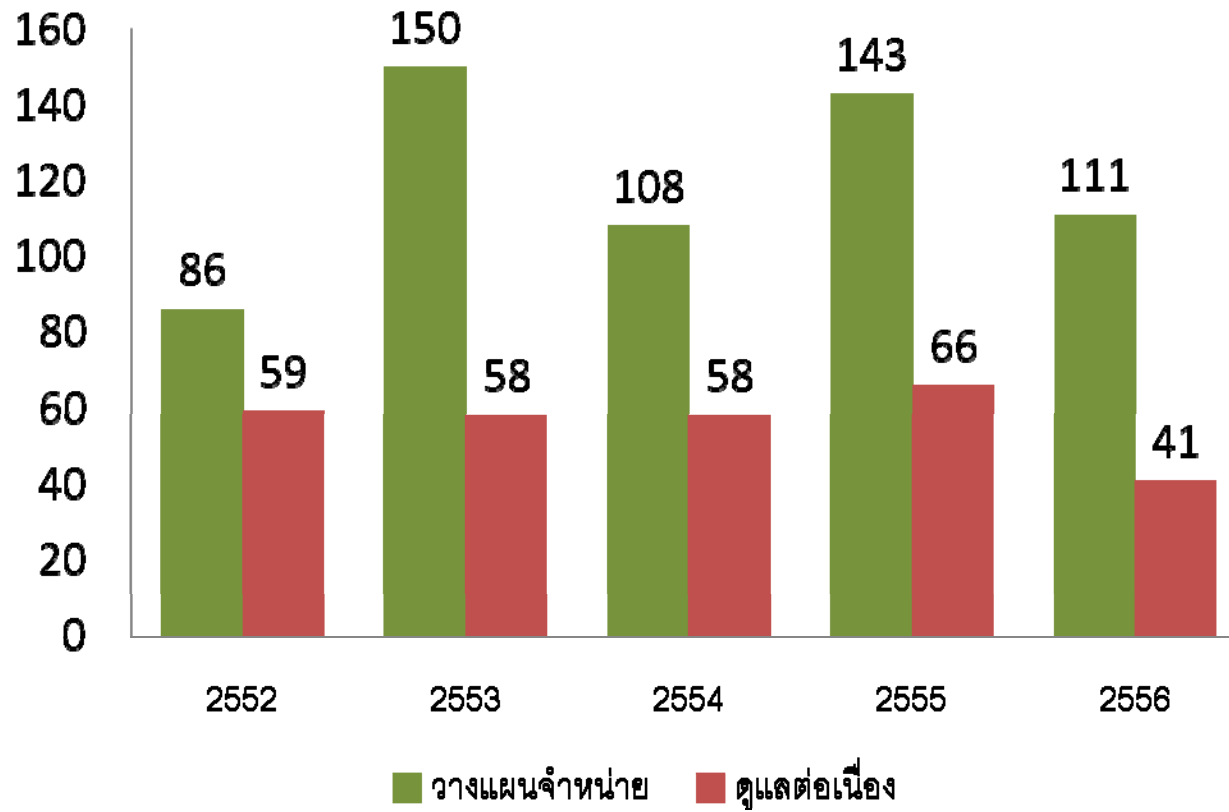

การได้รับข้อมูล

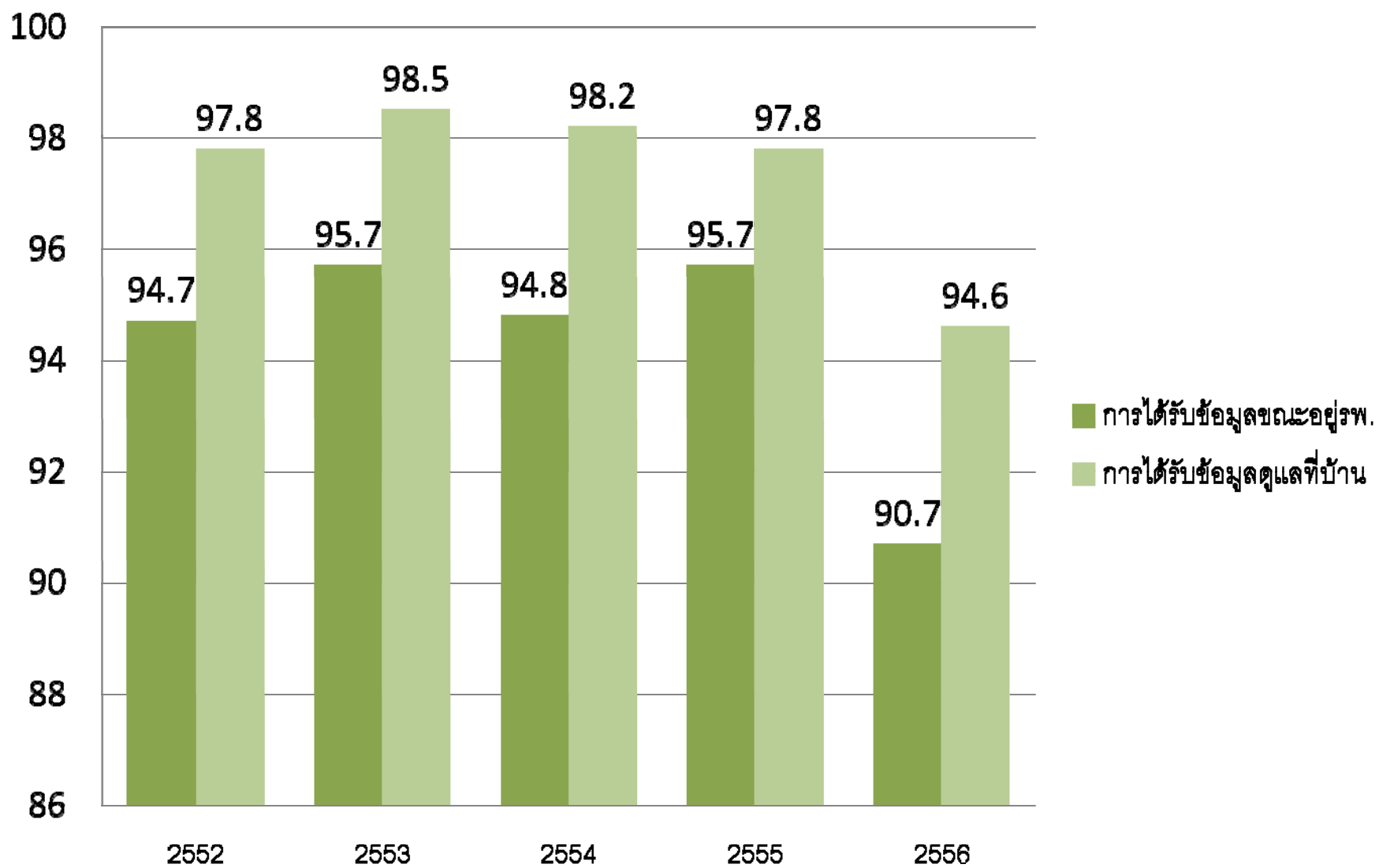

Teamwork: Interdisciplinary



- ผู้ป่วย 2 ลำดับกลุ่มโรคแรก (Brain Tumor , CVD) มีความเสี่ยงเฉพาะ: ชัก
- มีผู้ป่วยได้รับอาหารทาง NG, OG วันละ 10-15 ราย
- 50% ของยาที่ได้รับทาง NG, OG มี AED ร่วมด้วย
- พัฒนาคุณภาพการให้ยา NG
- ปรับระบบเฝ้าระวังยา
- พัฒนาระบบดูแลผู้ป่วยชัก



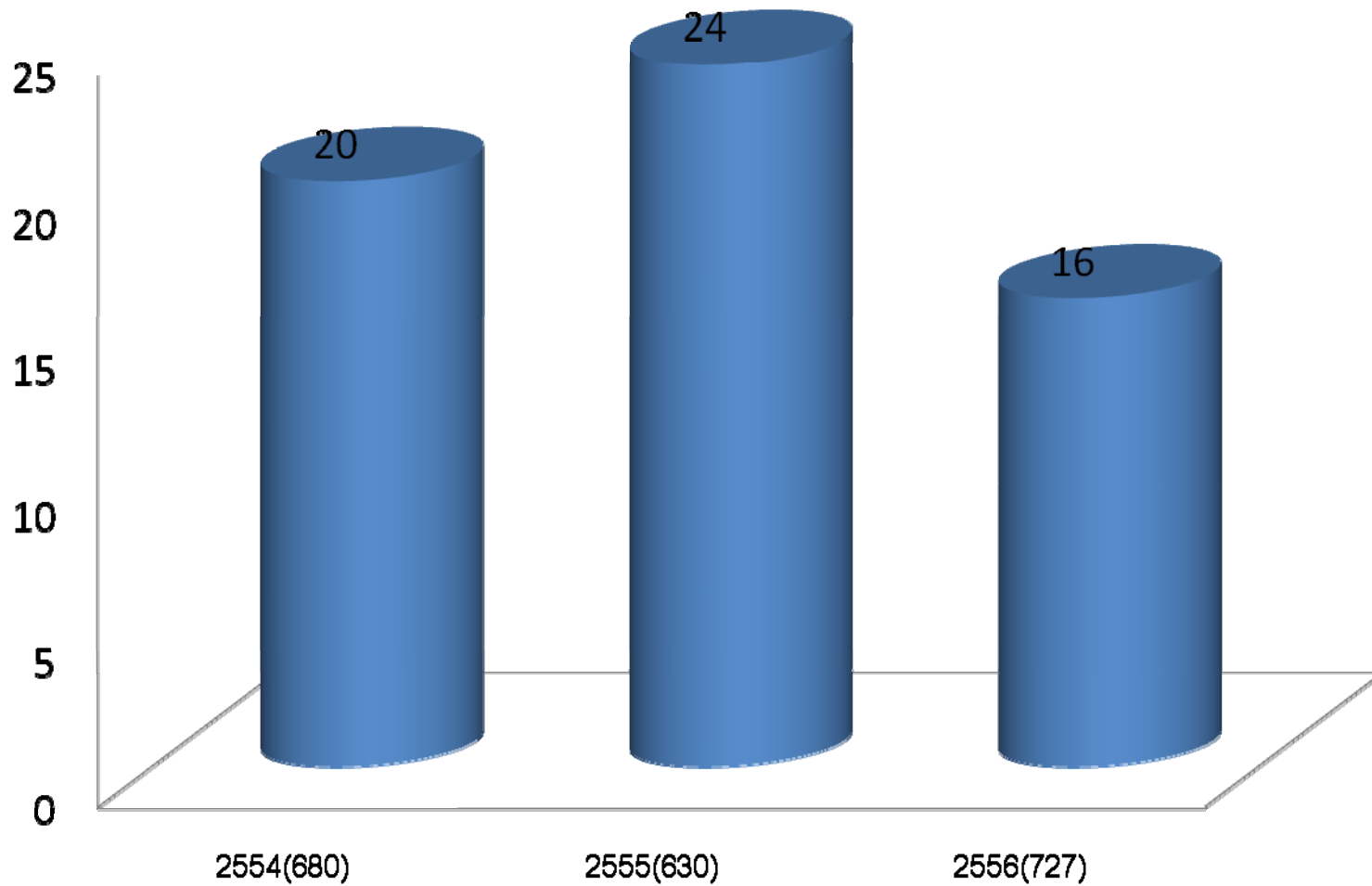

■ **อุบัติเหตุการณ์ผู้ป่วยชัก**

แผนการพัฒนาคุณภาพอย่างต่อเนื่อง

1. การนำCNP/คู่มือปฏิบัติการพยาบาลลงสู่งานประจำ





2. การลดอัตราการติดเชื้อ HAI

แผนเร่งด่วนในการลดอัตราการติดเชื้อ

1. วิเคราะห์การปฏิบัติงานด้วย **gap analysis : SIMPLE**
2. ทบทวนมาตรฐานการพยาบาล (โดยเฉพาะปฏิบัติโดย **non-RN**)
3. ทบทวนความรู้ผู้ปฏิบัติงาน
4. (ปรับปรุง **ward**)
5. เรียนรู้จากหน่วยงาน **Best practice**
6. **QA** มาตรการป้องกันการติดเชื้อในให้อยู่งานประจำ





ขอบคุณค่ะ