

# การดูแลสายสวนหลอดเลือดดำส่วนกลางชนิด 3 ทาง (triple lumen)

## การเปิดใช้สาย

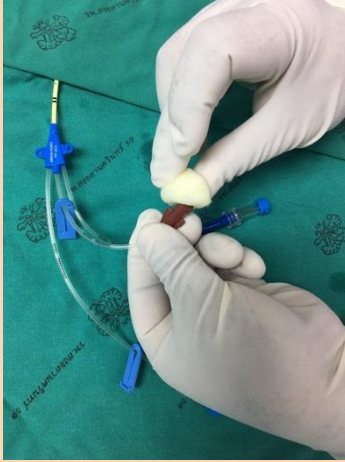

- ข้อบ่งใช้สำคัญ เช่น ให้ยากกลุ่ม HAD (levophed/ dopamine/ KCL เป็นต้น) / ให้น้ำเกลือแบบเร็ว / วัด CVP
- ทำความสะอาดรูเปิดด้วยสำลีชุบ 70% alcohol ขัดถู (scrub) นาน 15 วินาที
- ทางที่ไม่ใช้งานต้อง flush heparin (100 unit:1ml) 1.5 ml q 8 hr. เพื่อป้องกันสายอุดตัน

## การปิดแผล

- มีเลือดซึมปิดแผลด้วยก๊อซ เปลี่ยนเมื่อชุ่ม
- ไม่มีเลือดซึมปิดด้วย transparent dressing เปลี่ยนแผลทุก 7 วัน หรือเมื่อหลุด
- การปิดแผลด้วย transparent dressing ช่วยให้ประเมินอาการอักเสบของปากแผลได้
- ในหอผู้ป่วย MICU ปิดด้วย CHG-transparent dressing เพื่อป้องกันการเกิด CLABSI

CHG-transparent dressing

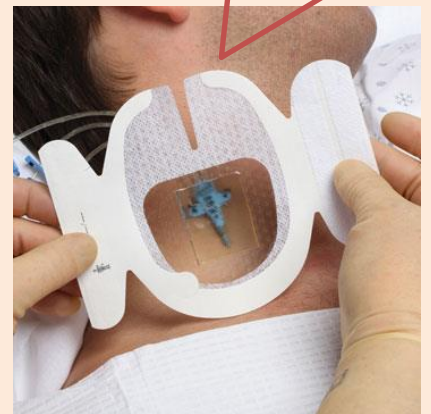

รายงานแพทย์ถอดสายสวนฯเมื่อไม่ใช้งาน หรือหมด  
ข้อบ่งชี้ในการใส่ เช่น อาการช็อกดีขึ้น