

สรุปผลแบบประเมินคุณภาพ การจัดการความปวด ปี 2559

ฝ่ายบริการพยาบาลสำรวจแบบประเมินคุณภาพการจัดการความปวด โดยเก็บแบบประเมินคุณภาพ ระหว่างวันที่ 1-31 มกราคม 2559 จำนวนจำนวน 327 ชุด ในการสรุปผลได้แบ่งการนำเสนอผลการวิเคราะห์ออก ได้เป็น 5 ส่วน ดังนี้

ส่วนที่ 1 ข้อมูลทั่วไปของกลุ่มตัวอย่าง จำนวน 1 ข้อ

ส่วนที่ 2 เป็นคำถามเกี่ยวกับความพึงพอใจในการจัดการความปวด จำนวน 8 ข้อ

ส่วนที่ 3 สรุปความพึงพอใจในการจัดการความปวด รายข้อ จำแนกตามหอผู้ป่วย

ส่วนที่ 4 เป็นคำถามเกี่ยวกับการจัดการความปวด จำนวน 9 ข้อ

ส่วนที่ 5 สรุปการจัดการความปวดรายข้อ จำแนกตามหอผู้ป่วย

ตารางที่ 1 จำนวนและร้อยละหอผู้ป่วย (n=327 ราย)

| ลำดับ | หอผู้ป่วย | จำนวน | ร้อยละ |
|-------|--------------------------------------|-------|--------|
| 1 | หอผู้ป่วยศัลยกรรมชาย 2 | 24 | 7.34 |
| 2 | หอผู้ป่วยศัลยกรรมหญิง | 10 | 3.06 |
| 3 | หอผู้ป่วยนรีเวช | 7 | 2.14 |
| 4 | หอผู้ป่วยสูติกรรม | 18 | 5.50 |
| 5 | หอผู้ป่วยพิเศษสูติกรรม | 20 | 6.12 |
| 6 | หอผู้ป่วยพิเศษสูติ นรีเวช | 40 | 12.23 |
| 7 | หอผู้ป่วยศัลยกรรมกระดูกและข้อหญิง | 22 | 6.73 |
| 8 | หอผู้ป่วยศัลยกรรมกระดูกและข้อชาย | 27 | 8.26 |
| 9 | หอผู้ป่วยหู คอ จมูก | 20 | 6.12 |
| 10 | หอผู้ป่วยพิเศษเฉลิมพระบารมี 7 | 41 | 12.54 |
| 11 | หอผู้ป่วยพิเศษเฉลิมพระบารมี 11 | 15 | 4.59 |
| 12 | หอผู้ป่วยพิเศษเฉลิมพระบารมี 12 | 11 | 3.36 |
| 13 | หอผู้ป่วยศัลยกรรมประสาท | 7 | 2.14 |
| 14 | หอผู้ป่วยอุบัติเหตุ | 8 | 2.45 |
| 15 | หออภิบาลผู้ป่วยศัลยกรรม (SICU) | 18 | 5.50 |
| 16 | หอผู้ป่วยศัลยกรรมทางเดินหายใจ (SRCU) | 2 | 0.61 |
| 17 | หอผู้ป่วยพิเศษเฉลิมพระบารมี 8 | 34 | 10.40 |
| 18 | หอผู้ป่วยพิเศษเฉลิมพระบารมี 9 | 3 | 0.92 |
| | รวม | 327 | 100 |

ตารางที่ 2 จำนวนและร้อยละความพึงพอใจในการจัดการความปวด (n=327)

| ที่ | เกณฑ์เชิงกระบวนการ | n | เป้าหมาย มาก-มากที่สุด จำนวน(ร้อยละ) | ไม่พอใจ จำนวน(ร้อยละ) | พอใจเล็กน้อย จำนวน(ร้อยละ) | พอใจปาน กลาง จำนวน(ร้อยละ) | มาก-มากที่สุด จำนวน(ร้อยละ) |
|-----|---|-----|--|--------------------------|-------------------------------|----------------------------------|--------------------------------|
| 1 | การช่วยเหลืออย่างรวดเร็วจาก พยาบาลเมื่อมีอาการปวด | 327 | >90 | 0(0) | 0(0) | 26(7.95) | 301(92.05) |
| 2. | การพยาบาลอย่างนุ่มนวลเมื่อมี อาการปวด | 327 | >90 | 0(0) | 0(0) | 21(6.42) | 306(93.58) |
| 3. | การประเมินสอบถามอาการปวด ภายหลังได้รับยาบรรเทาปวด | 327 | >90 | 0(0) | 2(0.61) | 18(5.50) | 307(93.88) |
| 4. | การมีส่วนร่วมในการเลือกวิธีบรรเทา ปวดกับแพทย์/พยาบาล | 327 | >90 | 0(0) | 3(0.92) | 40(12.23) | 284(86.85) |
| 5. | การให้ข้อมูลวิธีการประเมินและบอก ระดับความปวด | 327 | >90 | 0(0) | 0(0) | 22(6.73) | 305(93.27) |
| 6. | การให้ข้อมูลเรื่องวิธีการจัดการความ ปวด | 327 | >90 | 2(0.61) | 1(0.31) | 32(9.79) | 292(89.30) |
| 7. | การให้ข้อมูลอาการไม่พึงประสงค์ของ ยาบรรเทาปวด | 327 | >90 | 2(0.61) | 9(2.75) | 52(15.90) | 264(80.73) |
| 8. | ความพึงพอใจโดยรวมต่อการจัดการ ความปวด | 327 | >90 | 0(0) | 1(0.31) | 14(4.28) | 312(95.41) |

จากตารางที่ 2 พบว่าความพึงพอใจโดยรวมต่อการจัดการความปวด ผ่านเกณฑ์ที่กำหนดไว้ ร้อยละ 95.41 ซึ่งเมื่อพิจารณาในรายข้อย่อย ข้อที่ความพึงพอใจ มากที่สุดคือมีการประเมินสอบถามอาการปวดภายหลังได้รับยาบรรเทาปวด ร้อยละ 93.88 รองลงมา มีการพยาบาลอย่างนุ่มนวลเมื่อมีอาการปวด ร้อยละ 93.58 ส่วนข้อที่มีความพึงพอใจต่ำกว่าเกณฑ์ คือ การมีส่วนร่วมในการเลือกวิธีบรรเทาปวดกับแพทย์/พยาบาล ร้อยละ 86.85 การให้ข้อมูลเรื่องวิธีการจัดการความปวด ร้อยละ 89.30 และการให้ข้อมูลอาการไม่พึงประสงค์ของยาบรรเทาปวดร้อยละ 80.73

ตารางที่ 3 จำนวนและร้อยละความพึงพอใจในการจัดการความปวด รายข้อ จำแนกตามหอผู้ป่วย ผู้ป่วย (n=327)

| เกณฑ์การประเมิน | | ศข. 2 | ศญ. | นรีเวช | สูติกรรม | พิเศษสูติกรรม | พิเศษสูตินรีเวช | ศัลยกรรมกระดูกและข้อหญิง | ศัลยกรรมกระดูกและข้อชาย | หู คอ จมูก | ฉบ.7 | ฉบ.11 | ฉบ.12 | ศัลยกรรมประสาท | อุบัติเหตุ | SICU | SRCU | ฉบ.8 | ฉบ.9 | รวม |
|---|---------------|--------------|--------------|-------------|--------------|---------------|-----------------|--------------------------|-------------------------|--------------|---------------|--------------|--------------|----------------|-------------|--------------|-------------|---------------|-------------|--------------|
| | | (n=24) | (n=10) | (n=7) | (n=18) | (n=20) | (n=40) | (n=22) | (n=27) | (n=20) | (n=41) | (n=15) | (n=11) | (n=7) | (n=8) | (n=18) | (n=2) | (n=34) | (n=3) | (n=327) |
| 1. การช่วยเหลืออย่างรวดเร็วจากพยาบาลเมื่อมีอาการปวด | ไม่พอใจ | 0 (0) | 0 (0) | 0 (0) | 0 (0) | 0 (0) | 0 (0) | 0 (0) | 0 (0) | 0 (0) | 0 (0) | 0 (0) | 0 (0) | 0 (0) | 0 (0) | 0 (0) | 0 (0) | 0 (0) | 0 (0) | 0 (0) |
| | พอใจเล็กน้อย | 0 (0) | 0 (0) | 0 (0) | 0 (0) | 0 (0) | 0 (0) | 0 (0) | 0 (0) | 0 (0) | 0 (0) | 0 (0) | 0 (0) | 0 (0) | 0 (0) | 0 (0) | 0 (0) | 0 (0) | 0 (0) | 0 (0) |
| | พอใจปานกลาง | 7 (26.92) | 2 (7.69) | 1 (3.85) | 2 (7.69) | 0 (0) | 1 (3.85) | 1 (3.85) | 3 (11.54) | 0 (0) | 7 (26.92) | 1 (3.85) | 0 (0) | 0 (0) | 0 (0) | 0 (0) | 0 (0) | 1 (3.85) | 0 (0) | 26 (100) |
| | มาก-มากที่สุด | 17 (5.65) | 8 (2.66) | 6 (1.99) | 16 (5.32) | 20 (6.64) | 39 (12.96) | 21 (6.98) | 24 (7.97) | 20 (6.64) | 34 (11.29) | 14 (4.65) | 11 (3.65) | 7 (2.33) | 8 (2.66) | 18 (5.98) | 2 (0.66) | 33 (10.96) | 3 (1.00) | 301 (100) |
| | รวม | 24 (7.34) | 10 (3.06) | 7 (2.14) | 18 (5.50) | 20 (6.12) | 40 (12.23) | 22 (6.73) | 27 (8.26) | 20 (6.1) | 41 (12.54) | 15 (4.59) | 11 (3.36) | 7 (2.14) | 8 (2.45) | 18 (5.50) | 2 (0.61) | 34 (10.40) | 3 (0.92) | 327 (100) |
| 2. การพยาบาลอย่างนุ่มนวลเมื่อมีอาการปวด | ไม่พอใจ | 0 (0) | 0 (0) | 0 (0) | 0 (0) | 0 (0) | 0 (0) | 0 (0) | 0 (0) | 0 (0) | 0 (0) | 0 (0) | 0 (0) | 0 (0) | 0 (0) | 0 (0) | 0 (0) | 0 (0) | 0 (0) | 0 (0) |
| | พอใจเล็กน้อย | 0 (0) | 0 (0) | 0 (0) | 0 (0) | 0 (0) | 0 (0) | 0 (0) | 0 (0) | 0 (0) | 0 (0) | 0 (0) | 0 (0) | 0 (0) | 0 (0) | 0 (0) | 0 (0) | 0 (0) | 0 (0) | 0 (0) |
| | พอใจปานกลาง | 6 (28.58) | 2 (9.52) | 0 (0) | 4 (19.05) | 0 (0) | 2 (9.52) | 0 (0) | 2 (9.52) | 0 (0) | 2 (9.52) | 1 (4.76) | 0 (0) | 0 (0) | 0 (0) | 0 (0) | 1 (4.76) | 1 (4.76) | 0 (0) | 21 (100) |
| | มาก-มากที่สุด | 18 (5.88) | 8 (2.61) | 7 (2.29) | 14 (4.58) | 20 (6.54) | 38 (12.42) | 22 (7.19) | 25 (8.17) | 20 (6.54) | 39 (12.75) | 14 (4.58) | 11 (3.59) | 7 (2.29) | 8 (2.61) | 18 (5.88) | 1 (0.33) | 33 (10.78) | 3 (0.98) | 306 (100) |
| | รวม | 24 (7.34) | 10 (3.06) | 7 (2.14) | 18 (5.50) | 20 (6.12) | 40 (12.23) | 22 (6.73) | 27 (8.26) | 20 (6.1) | 41 (12.54) | 15 (4.59) | 11 (3.36) | 7 (2.14) | 8 (2.45) | 18 (5.50) | 2 (0.61) | 34 (10.40) | 3 (0.92) | 327 (100) |

| เกณฑ์การประเมิน | | ศข. 2 | ศญ. | นรีเวช | สูติกรรม | พิเศษสูติกรรม | พิเศษสูตินรีเวช | ศัลยกรรมกระดูกและข้อหญิง | ศัลยกรรมกระดูกและข้อชาย | หู คอ จมูก | ฉบ.7 | ฉบ.11 | ฉบ.12 | ศัลยกรรมประสาท | อุบัติเหตุ | SICU | SRCU | ฉบ.8 | ฉบ.9 | รวม |
|--|---------------|--------------|--------------|-------------|--------------|---------------|-----------------|--------------------------|-------------------------|--------------|---------------|--------------|--------------|----------------|-------------|--------------|--------------|---------------|-------------|--------------|
| | | (n=24) | (n=10) | (n=7) | (n=18) | (n=20) | (n=40) | (n=22) | (n=27) | (n=20) | (n=41) | (n=15) | (n=11) | (n=7) | (n=8) | (n=18) | (n=2) | (n=34) | (n=3) | (n=327) |
| 3. การประเมินสอบถามอาการปวดภายหลังได้รับยาบรรเทาปวด | ไม่พอใจ | 0 (0) | 0 (0) | 0 (0) | 0 (0) | 0 (0) | 0 (0) | 0 (0) | 0 (0) | 0 (0) | 0 (0) | 0 (0) | 0 (0) | 0 (0) | 0 (0) | 0 (0) | 0 (0) | 0 (0) | 0 (0) | 0 (0) |
| | พอใจเล็กน้อย | 1 (50) | 0 (0) | 0 (0) | 1 (50) | 0 (0) | 0 (0) | 0 (0) | 0 (0) | 0 (0) | 0 (0) | 0 (0) | 0 (0) | 0 (0) | 0 (0) | 0 (0) | 0 (0) | 0 (0) | 0 (0) | 2 (100) |
| | พอใจปานกลาง | 4 (22.22) | 0 (0) | 1 (5.56) | 3 (16.67) | 0 (0) | 1 (5.56) | 0 (0) | 2 (11.11) | 0 (0) | 3 (16.67) | 0 (0) | 0 (0) | 0 (0) | 0 (0) | 2 (11.11) | 0 (0) | 2 (11.11) | 0 (0) | 18 (100) |
| | มาก-มากที่สุด | 19 (6.19) | 10 (3.26) | 6 (1.95) | 14 (4.56) | 20 (6.51) | 39 (12.70) | 22 (7.17) | 25 (8.14) | 20 (6.51) | 38 (12.38) | 15 (4.89) | 11 (3.58) | 7 (2.28) | 8 (2.61) | 16 (5.21) | 2 (0.65) | 32 (10.42) | 3 (0.98) | 307 (100) |
| | รวม | 24 (7.34) | 10 (3.06) | 7 (2.14) | 18 (5.50) | 20 (6.12) | 40 (12.23) | 22 (6.73) | 27 (8.26) | 20 (6.1) | 41 (12.54) | 15 (4.59) | 11 (3.36) | 7 (2.14) | 8 (2.45) | 18 (5.50) | 2 (0.61) | 34 (10.40) | 3 (0.92) | 327 (100) |
| 4. การมีส่วนร่วมในการเลือกวิธีบรรเทาปวดกับแพทย์/พยาบาล | ไม่พอใจ | 0 (0) | 0 (0) | 0 (0) | 0 (0) | 0 (0) | 0 (0) | 0 (0) | 0 (0) | 0 (0) | 0 (0) | 0 (0) | 0 (0) | 0 (0) | 0 (0) | 0 (0) | 0 (0) | 0 (0) | 0 (0) | 0 (0) |
| | พอใจเล็กน้อย | 0 (0) | 0 (0) | 0 (0) | 1 (33.33) | 0 (0) | 0 (0) | 0 (0) | 0 (0) | 0 (0) | 0 (0) | 0 (0) | 0 (0) | 0 (0) | 0 (0) | 1 (33.33) | 1 (33.33) | 0 (0) | 0 (0) | 3 (100) |
| | พอใจปานกลาง | 10 (25) | 0 (0) | 0 (0) | 4 (10) | 0 (0) | 2 (5) | 0 (0) | 2 (5) | 2 (5) | 11 (27.5) | 0 (0) | 0 (0) | 1 (2.5) | 1 (2.5) | 5 (12.5) | 1 (2.5) | 1 (2.5) | 0 (0) | 40 (100) |
| | มาก-มากที่สุด | 14 (4.93) | 10 (3.52) | 7 (2.46) | 13 (4.58) | 20 (7.04) | 38 (13.38) | 22 (7.75) | 25 (8.80) | 18 (6.34) | 30 (10.56) | 15 (5.28) | 11 (3.87) | 6 (2.11) | 7 (2.46) | 12 (4.23) | 0 (0) | 33 (11.62) | 3 (1.06) | 284 (100) |
| | รวม | 24 (7.34) | 10 (3.06) | 7 (2.14) | 18 (5.50) | 20 (6.12) | 40 (12.23) | 22 (6.73) | 27 (8.26) | 20 (6.1) | 41 (12.54) | 15 (4.59) | 11 (3.36) | 7 (2.14) | 8 (2.45) | 18 (5.50) | 2 (0.61) | 34 (10.40) | 3 (0.92) | 327 (100) |

| เกณฑ์การประเมิน | | ศข. 2 | ศญ. | นรีเวช | สูติกรรม | พิเศษสูติกรรม | พิเศษสูตินรีเวช | ศัลยกรรมกระดูกและข้อหญิง | ศัลยกรรมกระดูกและข้อชาย | หู คอ จมูก | ฉบ.7 | ฉบ.11 | ฉบ.12 | ศัลยกรรมประสาท | อุบัติเหตุ | SICU | SRCU | ฉบ.8 | ฉบ.9 | รวม | |
|---|---------------|--------------|--------------|-------------|--------------|---------------|-----------------|--------------------------|-------------------------|--------------|---------------|--------------|--------------|----------------|-------------|--------------|-------------|---------------|-------------|--------------|-------------|
| | | (n=24) | (n=10) | (n=7) | (n=18) | (n=20) | (n=40) | (n=22) | (n=27) | (n=20) | (n=41) | (n=15) | (n=11) | (n=7) | (n=8) | (n=18) | (n=2) | (n=34) | (n=3) | (n=327) | |
| 5. การให้ข้อมูลวิธีการประเมินและบอกระดับความปวด | ไม่พอใจ | 0 (0) | 0 (0) | 0 (0) | 0 (0) | 0 (0) | 0 (0) | 0 (0) | 0 (0) | 0 (0) | 0 (0) | 0 (0) | 0 (0) | 0 (0) | 0 (0) | 0 (0) | 0 (0) | 0 (0) | 0 (0) | 0 (0) | |
| | พอใจเล็กน้อย | 0 (0) | 0 (0) | 0 (0) | 0 (0) | 0 (0) | 0 (0) | 0 (0) | 0 (0) | 0 (0) | 0 (0) | 0 (0) | 0 (0) | 0 (0) | 0 (0) | 0 (0) | 0 (0) | 0 (0) | 0 (0) | 0 (0) | |
| | พอใจปานกลาง | 3 (13.64) | 1 (4.55) | 1 (4.55) | 4 (18.18) | 1 (4.55) | 2 (9.09) | 0 (0) | 2 (9.09) | 0 (0) | 7 (31.82) | 0 (0) | 0 (0) | 0 (0) | 0 (0) | 0 (0) | 0 (0) | 0 (0) | 1 (4.55) | 0 (0) | 22 (100) |
| | มาก-มากที่สุด | 21 (6.89) | 9 (2.96) | 6 (1.97) | 14 (4.60) | 19 (6.23) | 38 (12.45) | 22 (7.21) | 25 (8.20) | 20 (6.56) | 34 (11.14) | 15 (4.92) | 11 (3.61) | 7 (2.30) | 8 (2.62) | 18 (5.90) | 2 (0.66) | 33 (10.81) | 3 (0.98) | 305 (100) | |
| | รวม | 24 (7.34) | 10 (3.06) | 7 (2.14) | 18 (5.50) | 20 (6.12) | 40 (12.23) | 22 (6.73) | 27 (8.26) | 20 (6.1) | 41 (12.54) | 15 (4.59) | 11 (3.36) | 7 (2.14) | 8 (2.45) | 18 (5.50) | 2 (0.61) | 34 (10.40) | 3 (0.92) | 327 (100) | |
| 6. การให้ข้อมูลเรื่องวิธีการจัดการความปวด | ไม่พอใจ | 0 (0) | 0 (0) | 0 (0) | 0 (0) | 0 (0) | 0 (0) | 0 (0) | 0 (0) | 0 (0) | 0 (0) | 0 (0) | 0 (0) | 0 (0) | 0 (0) | 2 (100) | 0 (0) | 0 (0) | 0 (0) | 2 (100) | |
| | พอใจเล็กน้อย | 0 (0) | 0 (0) | 0 (0) | 1 (100) | 0 (0) | 0 (0) | 0 (0) | 0 (0) | 0 (0) | 0 (0) | 0 (0) | 0 (0) | 0 (0) | 0 (0) | 0 (0) | 0 (0) | 0 (0) | 0 (0) | 0 (0) | 1 (100) |
| | พอใจปานกลาง | 8 (25) | 0 (0) | 0 (0) | 4 (12.5) | 0 (0) | 3 (9.36) | 0 (0) | 2 (6.25) | 1 (3.13) | 11 (34.38) | 0 (0) | 0 (0) | 0 (0) | 0 (0) | 0 (0) | 0 (0) | 3 (9.38) | 0 (0) | 32 (100) | |
| | มาก-มากที่สุด | 16 (5.48) | 10 (3.43) | 7 (2.40) | 13 (4.45) | 20 (6.85) | 37 (12.67) | 22 (7.53) | 25 (8.56) | 19 (6.5) | 30 (10.27) | 15 (5.14) | 11 (3.77) | 7 (2.40) | 8 (2.74) | 16 (5.48) | 2 (0.68) | 31 (10.61) | 3 (1.03) | 292 (100) | |
| | รวม | 24 (7.34) | 10 (3.06) | 7 (2.14) | 18 (5.50) | 20 (6.12) | 40 (12.23) | 22 (6.73) | 27 (8.26) | 20 (6.1) | 41 (12.54) | 15 (4.59) | 11 (3.36) | 7 (2.14) | 8 (2.45) | 18 (5.50) | 2 (0.61) | 34 (10.40) | 3 (0.92) | 327 (100) | |

| เกณฑ์การประเมิน | | ศข. 2 | ศญ. | นรีเวช | สูติกรรม | พิเศษสูติกรรม | พิเศษสูตินรีเวช | ศัลยกรรมกระดูกและข้อหญิง | ศัลยกรรมกระดูกและข้อชาย | หู คอ จมูก | ฉบ.7 | ฉบ.11 | ฉบ.12 | ศัลยกรรมประสาท | อุบัติเหตุ | SICU | SRCU | ฉบ.8 | ฉบ.9 | รวม |
|---|-------------------|--------------|--------------|--------------|--------------|---------------|-----------------|--------------------------|-------------------------|--------------|---------------|--------------|--------------|----------------|-------------|--------------|-------------|---------------|-------------|--------------|
| | | (n=24) | (n=10) | (n=7) | (n=18) | (n=20) | (n=40) | (n=22) | (n=27) | (n=20) | (n=41) | (n=15) | (n=11) | (n=7) | (n=8) | (n=18) | (n=2) | (n=34) | (n=3) | (n=327) |
| 7. การให้ข้อมูล อาการไม่พึง ประสงค์ของยา บรรเทาปวด | ไม่พอใจ | 0 (0) | 0 (0) | 0 (0) | 0 (0) | 0 (0) | 0 (0) | 0 (0) | 0 (0) | 0 (0) | 0 (0) | 0 (0) | 0 (0) | 0 (0) | 0 (0) | 2 (100) | 0 (0) | 0 (0) | 0 (0) | 2 (100) |
| | พอใจ เล็กน้อย | 1 (11.11) | 0 (0) | 1 (11.11) | 2 (22.22) | 0 (0) | 0 (0) | 0 (0) | 1 (11.11) | 0 (0) | 3 (33.33) | 0 (0) | 0 (0) | 0 (0) | 0 (0) | 0 (0) | 0 (0) | 1 (11.11) | 0 (0) | 9 (100) |
| | พอใจปาน กลาง | 8 (15.38) | 0 (0) | 1 (1.92) | 4 (7.69) | 0 (0) | 5 (9.62) | 1 (1.92) | 5 (9.62) | 5 (9.62) | 10 (19.23) | 0 (0) | 0 (0) | 2 (3.85) | 4 (7.69) | 4 (7.69) | 0 (0) | 3 (5.77) | 0 (0) | 52 (100) |
| | มาก-มาก ที่สุด | 15 (5.68) | 10 (3.79) | 5 (1.89) | 12 (4.55) | 20 (7.58) | 35 (13.26) | 21 (7.95) | 21 (7.95) | 15 (5.68) | 28 (10.61) | 15 (5.68) | 11 (4.17) | 5 (1.89) | 4 (1.52) | 12 (4.55) | 2 (0.76) | 30 (11.36) | 3 (1.14) | 264 (100) |
| | รวม | 24 (7.34) | 10 (3.06) | 7 (2.14) | 18 (5.50) | 20 (6.12) | 40 (12.23) | 22 (6.73) | 27 (8.26) | 20 (6.1) | 41 (12.54) | 15 (4.59) | 11 (3.36) | 7 (2.14) | 8 (2.45) | 18 (5.50) | 2 (0.61) | 34 (10.40) | 3 (0.92) | 327 (100) |
| 8. ความพึงพอใจ โดยรวมต่อการ จัดการความปวด | ไม่พอใจ | 0 (0) | 0 (0) | 0 (0) | 0 (0) | 0 (0) | 0 (0) | 0 (0) | 0 (0) | 0 (0) | 0 (0) | 0 (0) | 0 (0) | 0 (0) | 0 (0) | 0 (0) | 0 (0) | 0 (0) | 0 (0) | 0 (0) |
| | พอใจ เล็กน้อย | 1 (100) | 0 (0) | 0 (0) | 0 (0) | 0 (0) | 0 (0) | 0 (0) | 0 (0) | 0 (0) | 0 (0) | 0 (0) | 0 (0) | 0 (0) | 0 (0) | 0 (0) | 0 (0) | 0 (0) | 0 (0) | 1 (100) |
| | พอใจปาน กลาง | 6 (42.86) | 0 (0) | 0 (0) | 3 (21.43) | 0 (0) | 2 (14.29) | 0 (0) | 0 (0) | 0 (0) | 3 (21.43) | 0 (0) | 0 (0) | 0 (0) | 0 (0) | 0 (0) | 0 (0) | 0 (0) | 0 (0) | 14 (100) |
| | มาก-มาก ที่สุด | 17 (5.45) | 10 (3.21) | 7 (2.24) | 15 (4.81) | 20 (6.41) | 38 (12.18) | 22 (7.05) | 27 (8.65) | 20 (6.41) | 38 (12.18) | 15 (4.81) | 11 (3.53) | 7 (2.24) | 8 (2.56) | 18 (5.77) | 2 (0.64) | 34 (10.90) | 3 (0.96) | 312 (100) |
| | รวม | 24 (7.34) | 10 (3.06) | 7 (2.14) | 18 (5.50) | 20 (6.12) | 40 (12.23) | 22 (6.73) | 27 (8.26) | 20 (6.1) | 41 (12.54) | 15 (4.59) | 11 (3.36) | 7 (2.14) | 8 (2.45) | 18 (5.50) | 2 (0.61) | 34 (10.40) | 3 (0.92) | 327 (100) |

ตารางที่ 4 จำนวนและร้อยละการจัดการความปวด (n=327)

| ที่ | เกณฑ์เชิงกระบวนการ | n | เป้าหมาย การปฏิบัติ (ร้อยละ) | มี จำนวน (ร้อยละ) | ไม่มี จำนวน (ร้อยละ) | ไม่มีกิจกรรม จำนวน (ร้อยละ) |
|-----|---|-----|------------------------------------|-------------------------|----------------------------|-----------------------------------|
| 1. | มีการบันทึกคะแนนความปวดใน graphic sheet อย่างน้อยทุกครั้ง | 327 | 100 | 325 (99.39) | 2 (0.61) | 0 (0) |
| 2. | มีการบันทึกตำแหน่งที่ปวดในบันทึกทางการพยาบาล | 327 | 100 | 326 (99.69) | 1 (0.31) | 0 (0) |
| 3. | มีการใช้เครื่องมือมาตรฐานในการประเมินความปวด เช่น NRS, VAS, FPS, CPOT, BPS, NIPS, FLACC เป็นต้น | 327 | 100 | 326 (99.69) | 1 (0.31) | 0 (0) |
| 4. | มีการบันทึกการให้ข้อมูล วิธีการประเมิน และการบอกระดับความปวด | 327 | 100 | 301 (92.05) | 25 (7.65) | 1 (0.31) |
| 5. | มีการบันทึกคะแนนความปวดก่อนการจัดการความปวดใน graphic sheet | 327 | 100 | 305 (93.27) | 14 (4.28) | 8 (2.45) |
| 6. | มีการบันทึกคะแนนการประเมินความปวดซ้ำหลังการจัดการความปวด ใน graphic sheet | 327 | 100 | 251 (76.76) | 60 (18.35) | 16 (4.89) |
| 7. | มีการบันทึกการให้ข้อมูล วิธีจัดการความปวดทั้งแบบใช้ยาและไม่ใช้ยา | 327 | 100 | 284 (86.85) | 43 (13.15) | 0 (0) |
| 8. | มีการบันทึกการให้ข้อมูลอาการไม่พึงประสงค์ของยาบรรเทาปวด | 327 | 100 | 242 (74.01) | 74 (22.63) | 11 (3.36) |
| 9. | มีการบันทึก sedation score ในรายที่ได้ยา sedate เช่น Fentanyl, PCA เป็นต้น ใน graphic sheet | 327 | 100 | 240 (73.39) | 49 (14.98) | 38 (11.62) |

จากตารางที่ 4 พบว่าการปฏิบัติการจัดการความปวดทุกข้อไม่ผ่านเกณฑ์ที่กำหนดไว้ ซึ่งข้อที่ปฏิบัติมากที่สุดคือมีการบันทึกตำแหน่งที่ปวดในบันทึกทางการพยาบาล และมีการใช้เครื่องมือมาตรฐานในการประเมินความปวด เช่น NRS, VAS, FPS, CPOT, BPS, NIPS, FLACC เป็นต้น ร้อยละ 99.69 รองลงมา มีการบันทึกคะแนนความปวดใน graphic sheet อย่างน้อยทุกครั้ง ร้อยละ 99.39 ส่วนข้อที่ปฏิบัติน้อยที่สุดคือ มีการบันทึก sedation score ในรายที่ได้ยา sedate เช่น Fentanyl, PCA เป็นต้น ใน graphic sheet ร้อยละ 73.39

กราฟสรุปการจัดการความปวด
ฝ่ายบริการพยาบาล ปี 2558

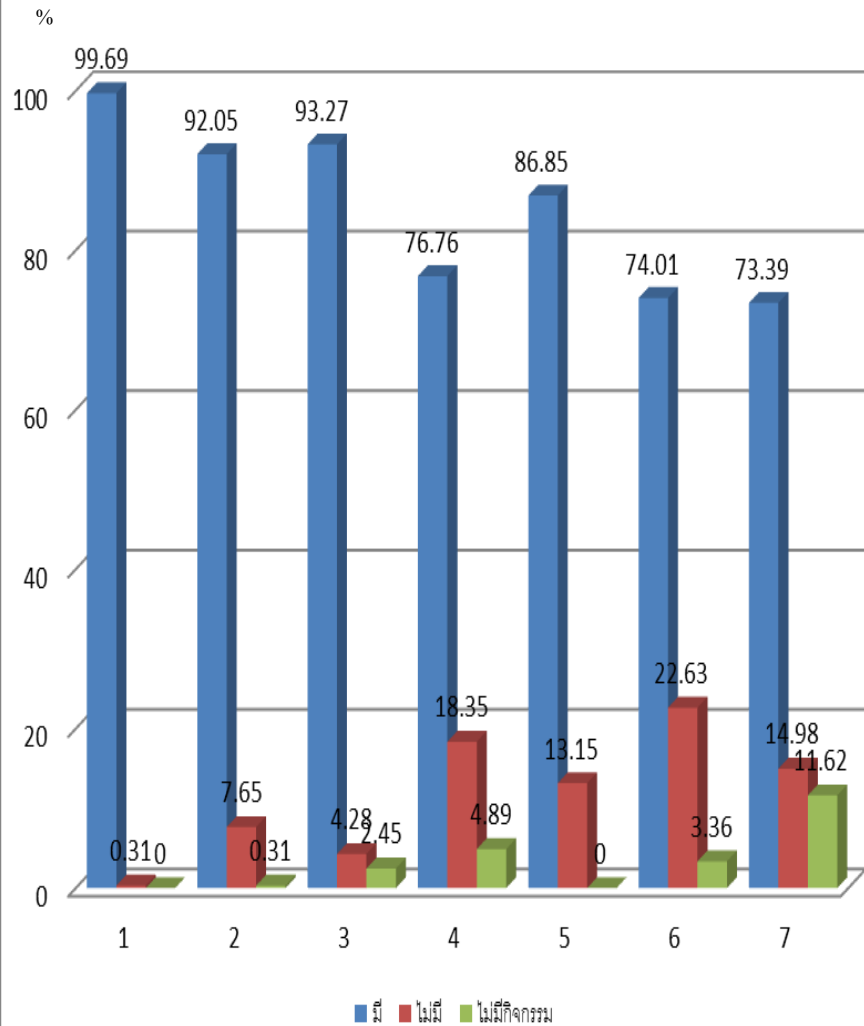

| ที่ | เกณฑ์เชิงกระบวนการ | n | เป้าหมาย การปฏิบัติ (ร้อยละ) | มี จำนวน (ร้อยละ) | ไม่มี จำนวน (ร้อยละ) | ไม่มีกิจกรรม จำนวน (ร้อยละ) |
|-----|---|-----|------------------------------------|-------------------------|----------------------------|-----------------------------------|
| 1 | มีการบันทึกคะแนนความปวดใน graphic sheet อย่างน้อยแะละครั้ง | 327 | 100 | 325(99.39) | 2(0.61) | |
| 2 | มีการบันทึกตำแหน่งที่ปวดในบันทึกทางการพยาบาล | 327 | 100 | 326(99.69) | 1(0.31) | |
| 3 | มีการใช้เครื่องมือมาตรฐานในการประเมินความปวด เช่น NRS, VAS, FPS, CPOT, BPS, NIPS, FLACC เป็นต้น | 327 | 100 | 326(99.69) | 1(0.31) | |
| 4 | มีการบันทึกการให้ข้อมูล วิธีการประเมิน และการบอกระดับความปวด | 327 | 100 | 301(92.05) | 25(7.65) | 1(0.31) |
| 5 | มีการบันทึกคะแนนความปวดก่อนการจัดการความปวดใน graphic sheet | 327 | 100 | 305(93.27) | 14(4.28) | 8(2.45) |
| 6 | มีการบันทึกคะแนนการประเมินความปวดซ้ำหลังการจัดการความปวด ใน graphic sheet | 327 | 100 | 251(76.76) | 60(18.35) | 16(4.89) |
| 7 | มีการบันทึกการให้ข้อมูล วิธีจัดการความปวดทั้งแบบใช้ยาและไม่ใช้ยา | 327 | 100 | 284(86.85) | 43(13.15) | |
| 8 | มีการบันทึกการให้ข้อมูลอาการไม่พึงประสงค์ของยาบรรเทาปวด | 327 | 100 | 242(74.01) | 74(22.63) | 11(3.36) |
| 9 | มีการบันทึก sedation score ในรายที่ได้ยา sedate เช่น Fentanyl, PCA เป็นต้น ใน graphic sheet | 327 | 100 | 240(73.39) | 49(14.98) | 38(11.62) |

ตารางที่ 5 จำนวนและร้อยละการจัดการความปวดจำแนกรายหอผู้ป่วย (n=327)

| ร.ก. | เกณฑ์การประเมิน | | ศช. 2 | ศญ. | นรีเวช | สูติกรรม | พิเศษสูติกรรม | พิเศษสูตินรีเวช | ศัลยกรรมกระดูกและข้อหญิง | ศัลยกรรมกระดูกและข้อชาย | หู คอ จมูก | ฉบ.7 | ฉบ.11 | ฉบ.12 | ศัลยกรรมประสาท | อุบัติเหตุ | SICU | SRCU | ฉบ.8 | ฉบ.9 | รวม | |
|------|---|--------------|--------------|--------------|-------------|--------------|---------------|-----------------|--------------------------|-------------------------|--------------|---------------|--------------|--------------|----------------|-------------|--------------|-------------|---------------|-------------|--------------|------------|
| | | | (n=24) | (n=10) | (n=7) | (n=18) | (n=20) | (n=40) | (n=22) | (n=27) | (n=20) | (n=41) | (n=15) | (n=11) | (n=7) | (n=8) | (n=18) | (n=2) | (n=34) | (n=3) | (n=327) | |
| 1 | มีการบันทึกคะแนนความปวดใน graphic sheet อย่างน้อยแฉะครั้ง | มี | 24 (7.38) | 10 (3.08) | 7 (2.15) | 18 (5.54) | 20 (6.15) | 40 (12.31) | 21 (6.46) | 27 (8.31) | 20 (6.15) | 41 (12.63) | 15 (4.61) | 11 (3.38) | 7 (2.15) | 8 (2.46) | 18 (5.54) | 2 (0.62) | 33 (10.16) | 3 (0.92) | 325 (100) | |
| | | ไม่มี | 0 (0) | 0 (0) | 0 (0) | 0 (0) | 0 (0) | 0 (0) | 1 (50) | 0 (0) | 0 (0) | 0 (0) | 0 (0) | 0 (0) | 0 (0) | 0 (0) | 0 (0) | 0 (0) | 0 (0) | 1 (50) | 0 (0) | 2 (100) |
| | | ไม่มีกิจกรรม | 0 (0) | 0 (0) | 0 (0) | 0 (0) | 0 (0) | 0 (0) | 0 (0) | 0 (0) | 0 (0) | 0 (0) | 0 (0) | 0 (0) | 0 (0) | 0 (0) | 0 (0) | 0 (0) | 0 (0) | 0 (0) | 0 (0) | 0 (0) |
| | | รวม | 24 (100) | 10 (100) | 7 (100) | 18 (100) | 20 (100) | 40 (100) | 22 (100) | 27 (100) | 20 (100) | 41 (100) | 15 (100) | 11 (100) | 7 (100) | 8 (100) | 18 (100) | 2 (100) | 34 (100) | 3 (100) | 327 (100) | |
| 2 | มีการบันทึกตำแหน่งที่ปวดในบันทึกทางการพยาบาล | มี | 24 (7.36) | 10 (3.07) | 7 (2.15) | 17 (5.21) | 20 (6.13) | 40 (12.27) | 22 (6.75) | 27 (8.28) | 20 (6.13) | 41 (12.59) | 15 (4.60) | 11 (3.37) | 7 (2.15) | 8 (2.45) | 18 (5.52) | 2 (0.61) | 34 (10.43) | 3 (0.92) | 326 (100) | |
| | | ไม่มี | 0 (0) | 0 (0) | 0 (0) | 1 (100) | 0 (0) | 0 (0) | 0 (0) | 0 (0) | 0 (0) | 0 (0) | 0 (0) | 0 (0) | 0 (0) | 0 (0) | 0 (0) | 0 (0) | 0 (0) | 0 (0) | 0 (0) | 1 (100) |
| | | ไม่มีกิจกรรม | 0 (0) | 0 (0) | 0 (0) | 0 (0) | 0 (0) | 0 (0) | 0 (0) | 0 (0) | 0 (0) | 0 (0) | 0 (0) | 0 (0) | 0 (0) | 0 (0) | 0 (0) | 0 (0) | 0 (0) | 0 (0) | 0 (0) | 0 (0) |
| | | รวม | 24 (100) | 10 (100) | 7 (100) | 18 (100) | 20 (100) | 40 (100) | 22 (100) | 27 (100) | 20 (100) | 41 (100) | 15 (100) | 11 (100) | 7 (100) | 8 (100) | 18 (100) | 2 (100) | 34 (100) | 3 (100) | 327 (100) | |
| 3 | มีการใช้เครื่องมือมาตรฐานในการประเมินความปวด เช่น NRS, VAS, FPS, CPOT, BPS, NIPS, FLACC เป็นต้น | มี | 24 (7.36) | 10 (3.07) | 7 (2.15) | 18 (5.52) | 20 (6.13) | 40 (12.27) | 21 (6.44) | 27 (8.28) | 20 (6.13) | 41 (12.58) | 15 (4.60) | 11 (3.37) | 7 (2.15) | 8 (2.45) | 18 (5.52) | 2 (0.61) | 34 (10.43) | 3 (0.92) | 326 (100) | |
| | | ไม่มี | 0 (0) | 0 (0) | 0 (0) | 0 (0) | 0 (0) | 0 (0) | 1 (100) | 0 (0) | 0 (0) | 0 (0) | 0 (0) | 0 (0) | 0 (0) | 0 (0) | 0 (0) | 0 (0) | 0 (0) | 0 (0) | 0 (0) | 1 (100) |
| | | ไม่มีกิจกรรม | 0 (0) | 0 (0) | 0 (0) | 0 (0) | 0 (0) | 0 (0) | 0 (0) | 0 (0) | 0 (0) | 0 (0) | 0 (0) | 0 (0) | 0 (0) | 0 (0) | 0 (0) | 0 (0) | 0 (0) | 0 (0) | 0 (0) | 0 (0) |
| | | รวม | 24 (100) | 10 (100) | 7 (100) | 18 (100) | 20 (100) | 40 (100) | 22 (100) | 27 (100) | 20 (100) | 41 (100) | 15 (100) | 11 (100) | 7 (100) | 8 (100) | 18 (100) | 2 (100) | 34 (100) | 3 (100) | 327 (100) | |

| ที่ | เกณฑ์การประเมิน | | ศษ. 2 | ศญ. | นรีเวช | สูติกรรม | พิเศษสูติกรรม | พิเศษสูตินรีเวช | ศัลยกรรมกระดูกและข้อหญิง | ศัลยกรรมกระดูกและข้อชาย | หู คอ จมูก | ฉบ.7 | ฉบ.11 | ฉบ.12 | ศัลยกรรมประสาท | อุบัติเหตุ | SICU | SRCU | ฉบ.8 | ฉบ.9 | รวม | |
|-----|--|--------------|--------------|--------------|-------------|--------------|---------------|-----------------|--------------------------|-------------------------|--------------|---------------|--------------|--------------|----------------|-------------|--------------|-------------|---------------|-------------|--------------|------------|
| | | | (n=24) | (n=10) | (n=7) | (n=18) | (n=20) | (n=40) | (n=22) | (n=27) | (n=20) | (n=41) | (n=15) | (n=11) | (n=7) | (n=8) | (n=18) | (n=2) | (n=34) | (n=3) | (n=327) | |
| 4 | มีการบันทึกการให้ข้อมูลวิธีการประเมินและการบอกระดับความปวด | มี | 22 (7.31) | 10 (3.32) | 5 (1.66) | 17 (5.65) | 20 (6.64) | 40 (13.29) | 18 (5.98) | 25 (8.31) | 16 (5.32) | 41 (13.62) | 15 (4.98) | 9 (2.99) | 6 (1.99) | 3 (0.99) | 18 (5.98) | 2 (0.66) | 31 (10.30) | 3 (1.00) | 301 (100) | |
| | | ไม่มี | 2 (8) | 0 (0) | 2 (8) | 1 (4) | 0 (0) | 0 (0) | 4 (16) | 2 (8) | 4 (16) | 0 (0) | 0 (0) | 2 (8) | 1 (4) | 5 (20) | 0 (0) | 0 (0) | 2 (8) | 0 (0) | 25 (100) | |
| | | ไม่มีกิจกรรม | 0 (0) | 0 (0) | 0 (0) | 0 (0) | 0 (0) | 0 (0) | 0 (0) | 0 (0) | 0 (0) | 0 (0) | 0 (0) | 0 (0) | 0 (0) | 0 (0) | 0 (0) | 0 (0) | 0 (0) | 1 (100) | 0 (0) | 1 (100) |
| | | รวม | 24 (7.34) | 10 (3.06) | 7 (2.14) | 18 (5.50) | 20 (6.12) | 40 (12.23) | 22 (6.73) | 27 (8.26) | 20 (6.12) | 41 (12.54) | 15 (4.59) | 11 (3.36) | 7 (2.14) | 8 (2.45) | 18 (5.50) | 2 (0.61) | 34 (10.40) | 3 (0.92) | 327 (100) | |
| 5 | มีการบันทึกคะแนนความปวดก่อนการจัดการความปวดใน graphic sheet | มี | 21 (6.89) | 9 (2.95) | 7 (2.29) | 15 (4.92) | 19 (6.23) | 37 (12.13) | 21 (6.89) | 22 (7.22) | 20 (6.56) | 41 (13.44) | 14 (4.59) | 9 (2.95) | 7 (2.29) | 8 (2.62) | 18 (5.90) | 2 (0.66) | 32 (10.49) | 3 (0.98) | 305 (100) | |
| | | ไม่มี | 2 (14.28) | 1 (7.14) | 0 (0) | 3 (21.43) | 0 (0) | 3 (21.43) | 1 (7.14) | 3 (21.43) | 0 (0) | 0 (0) | 1 (7.14) | 0 (0) | 0 (0) | 0 (0) | 0 (0) | 0 (0) | 0 (0) | 0 (0) | 14 (100) | |
| | | ไม่มีกิจกรรม | 1 (12.5) | 0 (0) | 0 (0) | 0 (0) | 1 (12.5) | 0 (0) | 0 (0) | 2 (25) | 0 (0) | 0 (0) | 0 (0) | 2 (25) | 0 (0) | 0 (0) | 0 (0) | 0 (0) | 2 (25) | 0 (0) | 8 (100) | |
| | | รวม | 24 (100) | 10 (100) | 7 (100) | 18 (100) | 20 (100) | 40 (100) | 22 (100) | 27 (100) | 20 (100) | 41 (100) | 15 (100) | 11 (100) | 7 (100) | 8 (100) | 18 (100) | 2 (100) | 34 (100) | 3 (100) | 327 (100) | |
| 6 | มีการบันทึกคะแนนการประเมินความปวดซ้ำหลังการจัดการความปวดใน graphic sheet | มี | 19 (7.57) | 6 (2.39) | 3 (1.19) | 9 (3.59) | 15 (5.98) | 32 (12.75) | 15 (5.98) | 11 (4.38) | 20 (7.97) | 35 (13.94) | 15 (5.98) | 9 (3.60) | 4 (1.59) | 3 (1.19) | 18 (7.17) | 2 (0.80) | 32 (12.75) | 3 (1.19) | 251 (100) | |
| | | ไม่มี | 4 (6.67) | 4 (6.67) | 4 (6.67) | 8 (13.33) | 2 (3.33) | 4 (6.67) | 7 (11.67) | 14 (23.33) | 0 (0) | 5 (8.33) | 0 (0) | 0 (0) | 3 (5) | 5 (8.33) | 0 (0) | 0 (0) | 0 (0) | 0 (0) | 60 (100) | |
| | | ไม่มีกิจกรรม | 1 (6.25) | 0 (0) | 0 (0) | 1 (6.25) | 3 (18.75) | 4 (25) | 0 (0) | 2 (12.5) | 0 (0) | 1 (6.25) | 0 (0) | 2 (12.5) | 0 (0) | 0 (0) | 0 (0) | 0 (0) | 2 (12.5) | 0 (0) | 16 (100) | |
| | | รวม | 24 (100) | 10 (100) | 7 (100) | 18 (100) | 20 (100) | 40 (100) | 22 (100) | 27 (100) | 20 (100) | 41 (100) | 15 (100) | 11 (100) | 7 (100) | 8 (100) | 18 (100) | 2 (100) | 34 (100) | 3 (100) | 327 (100) | |

| ที่ | เกณฑ์การประเมิน | | ศข. 2 | ศญ. | นรีเวช | สูติกรรม | พิเศษสูติกรรม | พิเศษสูตินรีเวช | ศัลยกรรมกระดูกและข้อหญิง | ศัลยกรรมกระดูกและข้อชาย | หู คอ จมูก | ฉบ.7 | ฉบ.11 | ฉบ.12 | ศัลยกรรมประสาท | อุบัติเหตุ | SICU | SRUCU | ฉบ.8 | ฉบ.9 | รวม | |
|-----|---|--------------|---------------|--------------|-------------|--------------|---------------|-----------------|--------------------------|-------------------------|--------------|---------------|--------------|--------------|----------------|---------------|--------------|-------------|---------------|-------------|--------------|----------|
| | | | (n=24) | (n=10) | (n=7) | (n=18) | (n=20) | (n=40) | (n=22) | (n=27) | (n=20) | (n=41) | (n=15) | (n=11) | (n=7) | (n=8) | (n=18) | (n=2) | (n=34) | (n=3) | (n=327) | |
| 7 | มีการบันทึกการให้ข้อมูลวิธีการความปลอดภัยและไม่ใช่ยา | มี | 11 (3.87) | 5 (1.76) | 7 (2.46) | 16 (5.63) | 19 (6.69) | 40 (14.08) | 21 (7.39) | 23 (8.10) | 16 (5.63) | 41 (14.44) | 14 (4.93) | 11 (3.87) | 6 (2.11) | 3 (1.06) | 16 (5.63) | 2 (0.70) | 33 (11.62) | 0 (0) | 284 (100) | |
| | | ไม่มี | 13 (30.24) | 5 (11.64) | 0 (0) | 2 (4.65) | 1 (2.33) | 0 (0) | 1 (2.33) | 4 (9.31) | 4 (9.30) | 0 (0) | 1 (2.33) | 0 (0) | 1 (2.33) | 5 (11.64) | 2 (4.65) | 0 (0) | 1 (2.33) | 3 (6.98) | 43 (100) | |
| | | ไม่มีกิจกรรม | 0 (0) | 0 (0) | 0 (0) | 0 (0) | 0 (0) | 0 (0) | 0 (0) | 0 (0) | 0 (0) | 0 (0) | 0 (0) | 0 (0) | 0 (0) | 0 (0) | 0 (0) | 0 (0) | 0 (0) | 0 (0) | 0 (0) | 0 (0) |
| | | รวม | 24 (100) | 10 (100) | 7 (100) | 18 (100) | 20 (100) | 40 (100) | 22 (100) | 27 (100) | 20 (100) | 41 (100) | 15 (100) | 11 (100) | 7 (100) | 8 (100) | 18 (100) | 2 (100) | 34 (100) | 3 (100) | 327 (100) | |
| 8 | มีการบันทึกอาการไม่พึงประสงค์ของยาบรรเทาปวด | มี | 13 (5.37) | 4 (1.65) | 4 (1.65) | 14 (5.79) | 16 (6.61) | 39 (16.12) | 21 (8.68) | 22 (9.09) | 12 (4.96) | 30 (12.40) | 13 (5.37) | 4 (1.65) | 4 (1.65) | 2 (0.83) | 14 (5.79) | 2 (0.83) | 27 (11.16) | 1 (0.41) | 242 (100) | |
| | | ไม่มี | 11 (14.86) | 6 (8.12) | 3 (4.05) | 2 (2.70) | 4 (5.41) | 1 (1.35) | 1 (1.35) | 3 (4.05) | 8 (10.81) | 10 (13.51) | 1 (1.35) | 4 (5.40) | 3 (4.05) | 6 (8.11) | 4 (5.41) | 0 (0) | 5 (6.76) | 2 (2.70) | 74 (100) | |
| | | ไม่มีกิจกรรม | 0 (0) | 0 (0) | 0 (0) | 2 (18.18) | 0 (0) | 0 (0) | 0 (0) | 2 (18.182) | 0 (0) | 1 (9.09) | 1 (9.09) | 3 (27.27) | 0 (0) | 0 (0) | 0 (0) | 0 (0) | 2 (18.18) | 0 (0) | 11 (100) | |
| | | รวม | 24 (100) | 10 (100) | 7 (100) | 18 (100) | 20 (100) | 40 (100) | 22 (100) | 27 (100) | 20 (100) | 41 (100) | 15 (100) | 11 (100) | 7 (100) | 8 (100) | 18 (100) | 2 (100) | 34 (100) | 3 (100) | 327 (100) | |
| 9 | มีการบันทึก sedation score ในรายที่ได้ยา sedate เช่น Fentanyl, PCA เป็นต้น ใน graphic sheet | มี | 22 (9.17) | 7 (2.917) | 5 (2.08) | 15 (6.25) | 8 (3.33) | 39 (16.25) | 19 (7.92) | 10 (4.17) | 9 (3.75) | 35 (14.58) | 15 (6.25) | 4 (1.67) | 1 (0.42) | 3 (1.25) | 14 (5.83) | 2 (0.83) | 29 (12.08) | 3 (1.25) | 240 (100) | |
| | | ไม่มี | 1 (2.04) | 2 (4.08) | 2 (4.08) | 3 (6.12) | 6 (12.25) | 0 (0) | 3 (6.12) | 15 (30.62) | 5 (10.20) | 1 (2.04) | 0 (0) | 1 (2.041) | 5 (10.20) | 0 (0) | 4 (8.16) | 0 (0) | 1 (2.04) | 0 (0) | 49 (100) | |
| | | ไม่มีกิจกรรม | 1 (2.63) | 1 (2.63) | 0 (0) | 0 (0) | 6 (15.79) | 1 (2.63) | 0 (0) | 2 (5.26) | 6 (15.79) | 5 (13.16) | 0 (0) | 6 (15.79) | 1 (2.63) | 5 (13.161) | 0 (0) | 0 (0) | 4 (10.53) | 0 (0) | 38 (100) | |
| | | รวม | 24 (100) | 10 (100) | 7 (100) | 18 (100) | 20 (100) | 40 (100) | 22 (100) | 27 (100) | 20 (100) | 41 (100) | 15 (100) | 11 (100) | 7 (100) | 8 (100) | 18 (100) | 2 (100) | 34 (100) | 3 (100) | 327 (100) | |